

LE CARTE DELL'ECOMUSEO

Sant' Ambrogio della Vittoria



Parabiago - Via Spagliardi. Chiesa costruita nel 1348 in memoria della battaglia di Parabiago. L'attuale costruzione è del 1713.
Jolly: quante finestre ha il campanile?

Importanza	Simpatia	Età	Jolly
25	7	298	

Premessa

L'Ecomuseo in collaborazione con i bambini di alcune classi terze delle scuole primarie statali (Manzoni, Villastanza e Via Brescia e S.Lorenzo) sta realizzando un mazzo di carte da gioco sul patrimonio culturale e naturale di Parabiago. Questo patrimonio non è stato individuato da esperti ma dai cittadini nell'ambito dei progetti di realizzazione delle mappe di comunità di Parabiago e del parco dei Mulini. Attraverso questi progetti è stato compiuto un inventario del patrimonio culturale e naturale che contraddistingue per i cittadini la comunità di Parabiago.

Materiali e metodi

Le carte, realizzate in versione di bozza dal designer Nicola D'Angelo e da alcuni studenti degli istituti superiori Mattei di Rho e Maggiolini di Parabiago, sono state consegnate alle classi terze delle scuole primarie statali di Parabiago e frazioni con la finalità di completarle insieme ai genitori e ai nonni, migliorarle e collaudarle con i bambini. Le carte verranno stampate entro il mese di maggio e consegnate a tutti gli studenti delle scuole elementari.

Su ogni carta c'è un numero jolly che deve essere scoperto dai bambini recandosi sul luogo riportato sulla carta.

Mappa della comunità e carte così si integrano tra loro. Diventano una specie di caccia al tesoro che esige l'esplorazione del territorio. Con mappa e carte in mano potremmo vedere più classi e bambini in giro per la città alla scoperta del patrimonio culturale.

Per individuare i punteggi da assegnare ad ogni carta sono stati tenuti in considerazione i dati ottenuti tramite i questionari rivolti a giovani e adulti (circa 700 persone di Parabiago) per la redazione delle mappe della comunità di Parabiago e del Parco dei Mulini, e da un sondaggio indirizzato solo ai bambini.

Il punteggio di importanza e simpatia degli elementi del patrimonio riportati sulle carte derivano rispettivamente da due delle domande proposte tramite i questionari:

-Quali sono le cose principali che secondo te caratterizzano e distinguono il paesaggio della Città di Parabiago e del suo territorio?

-Quale di queste cose ha più valore per te?

I sondaggi sopra citati non consentivano di assegnare i punteggi a tutte le carte, pertanto nel mese di febbraio 2012 è stato somministrato un questionario con domande analoghe ai genitori e ai nonni degli alunni delle classi terze delle scuole primarie statali (circa 200 persone), nei quali si chiedeva di scegliere gli elementi ritenuti importanti e/o rappresentativi di Parabiago, gli elementi che hanno più valore soggettivamente e quelli invece sconosciuti.

In questo modo sono state completati i punteggi riportati in calce alle carte che indicheranno l'importanza, la simpatia e l'età dell'elemento culturale e/o naturale. I dati sono stati analizzati da alcuni studenti dell' I.T.C.G. Maggiolini (Clara Bellina, Veronica Giuffrida e Gino Giannini)

Gli elementi sono stati suddivisi in quattro gruppi: elementi architettonici, elementi storico-culturali, elementi naturalistici e personaggi storici.

Risultati

Il campione

Tra 192 intervistati vi erano 91 mamme, 78 papà, 10 nonni e 11 nonne;

L'età media degli intervistati è di 45 anni; la media degli anni di permanenza a Parabiago è di 28.

48 persone non hanno consegnato il questionario o lo hanno consegnato non compilato o compilato in modo scorretto.

Risultati

Di seguito si riportano i risultati ottenuti. Per ogni elemento si riportano il numero di voti di Importanza (I), Simpatia (P) e di non conoscenza (C) di ogni elemento del patrimonio di Parabiago. Si riportano inoltre nelle colonne centrali i dati che compaiono sulle carte provvisorie derivanti dai vecchi sondaggi e, infine, nella colonna a destra il dato finale che verrà riportato sulle carte definitive che consiste nella somma dei punteggi dei vecchi questionari e di quello nuovo.

GRUPPO 1 - elementi architettonici - Nuovi dati			Dati di vecchi sondaggi			Totale
			jolly			
chiesa di san michele	I=Importanza	89		I=Importanza	5	94
	P=Simpatia	86		P=Simpatia	55	141
	C=Non conosco	17		ETÀ	360	
chiesa di sant'ambrogio	I	75	4	I	25	100
	P	47		P	7	54
	C	29		ETÀ	298	
Mulino moroni	I	20		I	1	21
	P	31		P	6	37
	C	92		ETÀ	360	
Torre cavalleri	I	49	31	I	33	82
	P	33		P	5	38
	C	54		ETÀ	311	
Chiesa di s.lorenzo	I	30	2	I	10	40
	P	50		P	8	58
	C	47		ETÀ	83	
la "torre"	I	46	3	I	38	84
	P	45		P	5	50
	C	64		ETÀ	360	
Villa gajo	I	65	2	I	10	75
	P	58		P		58
	C	46		ETÀ	104	
chiesa della mad.della neve	I	46	4	I	1	47
	P	64		P		64
	C	51		ETÀ	277	
villa corvini	I	129		I	115	244
	P	68		P	27	95

	C	6		ETÀ	402	
chiesa di ss. Gervaso e protaso	I	119		I	115	234
	P	60		P	27	87
	C	6		ETÀ	401	
chiesa madonna di dio 'l sa	I	59		I	20	79
	P	74		P	5	79
	C	31		ETÀ	464	
chiesa di villastanza	I	29	2	I		29
	P	48		P		48
	C	59		ETÀ	396	
Chiesa di vilapia	I	26	6	I		26
	P	40		P		40
	C	71		ETÀ	73	
capp. della mad. del carmine	I	10	2	I		10
	P	10		P		10
	C	103		ETÀ		
GRUPPO 2 - elementi storico-culturali - Nuovi dati			Dati di vecchi sondaggi			Totale
			jolly			
riale	I	12		I	100	112
	P	31		P	10	41
	C	76		ETÀ	795	
Tramvai	I	14		I		14
	P	27		P		27
	C	80		ETÀ	130	
stemma di parabiago	I	81		I		81
	P	52		P		52
	C	19		ETÀ	611	
Stazione f.s.	I	95	15	I	6	101
	P	35		P		35
	C	8		ETÀ	151	
patera di parabiago	I	40		I		40
	P	23		P		23
	C	64		ETÀ	1650	
Cascina ravelino	I	27		I	2	29
	P	53		P	10	63
	C	63		ETÀ	150	
museo storico culturale musazzi	I	48		I	33	81
	P	40		P	4	44
	C	51		ETÀ	23	
i firunatt	I	16		I		16
	P	18		P		18
	C	95		ETÀ	150	
Oratori parrocchiali	I	72		I	25	97
	P	66		P	15	81
	C	12		ETÀ		
museo dei bonsai "crespi"	I	38		I	1	39
	P	70		P	4	74
	C	27		ETÀ	20	

Cavo diotti	I	5		I		5
	P	5		P		5
	C	117		ETÀ	224	
strada del sempione	I	83		I		83
	P	30		P		30
	C	5		ETÀ	211	
la "cassoeula"	I	17		I		17
	P	80		P		80
	C	33		ETÀ		
battaglia di parabiago	I	94		I	29	123
	P	21		P		21
	C	32		ETÀ	672	
Reperti romani	I	54		I		54
	P	28		P		28
	C	42		ETÀ	2000	
città della calzatura	I	104		I		104
	P	59		P		59
	C	6		ETÀ	112	
museo officina racilio 19626	I	38	14	I		38
	P	44		P		44
	C	52		ETÀ	10	
bandiera di parabiago	I	59		I		59
	P	43		P		43
	C	22		ETÀ		
Municipio	I	68		I		68
	P	49		P		49
	C	3		ETÀ		
Scuola manzoni	I	64		I		64
	P	63		P		63
	C	7		ETÀ		
GRUPPO 3 - elementi naturalistici - Nuovi dati			Dati di vecchi sondaggi			Totale
			jolly			
fiume olona	I	105		I	90	195
	P	55		P	12	67
	C	8		ETÀ	10000	
il "roccolo"	I	107		I	98	205
	P	70		P	47	117
	C	24		ETÀ	100	
gufo	I	24		I	1	25
	P	50		P		50
	C	41		ETÀ		
Rondone	I	15		I	5	20
	P	33		P		33
	C	55		ETÀ		
Lucciola	I	30		I	54	84
	P	75		P		75
	C	29		ETÀ		
Canale villoresi	I	125		I	54	179

	P	57		P		57
	C	10		ETÀ		
Boschi di arluno	I	38		I	31	69
	P	51		P	21	72
	C	44		ETÀ	10000	
baco da seta e gelso	I	44		I	105	149
	P	41		P		41
	C	35		ETÀ	500	
Germano	I	17		I	200	217
	P	38		P		38
	C	39		ETÀ		
Mucca	I	46		I	65	111
	P	55		P		55
	C	16		ETÀ		
Sciattolo rosso	I	33		I	26	59
	P	86		P		86
	C	26		ETÀ		
Pesci dell'olona	I	34		I	150	184
	P	42		P		42
	C	36		ETÀ		
volpe	I	25		I	35	60
	P	73		P		73
	C	11		ETÀ		
Ambrosia	I	26		I	60	86
	P	29		P		29
	C	22		ETÀ		
Fiordaliso	I	14		I	20	34
	P	76		P		76
	C	23		ETÀ		
salice	I	25		I	15	40
	P	76		P		76
	C	12		ETÀ		
Platano	I	24		I	15	39
	P	54		P		54
	C	26		ETÀ		
GRUPPO 4 - personaggi storici - Nuovi dati			Dati di vecchi sondaggi		Totale	
			jolly			
Giuseppe maggiolini	I	131	3	I	150	281
	P	41		P		41
	C	31		ETÀ	273	
Libero ferrario	I	96	7	I	30	126
	P	39		P		39
	C	33		ETÀ	110	
Giuseppe saronni	I	53	17	I	12	65
	P	76		P		76
	C	40		ETÀ	54	
Giuseppe giannini	I	19	2	I	30	49
	P	22	49	P		22

	C	86		ETÀ	44	
Eugenio travaini	I	40	3	I		40
	P	22		P		22
	C	66		ETÀ	63	
Paolo castelnuovo	I	14		I		14
	P	21		P		21
	C	90		ETÀ	65	
davide marco ceriani	I	16		I		16
	P	28		P		28
	C	72		ETÀ		
Felice gajo	I	61		I	4	65
	P	41		P		41
	C	44		ETÀ	74	
mons. Marco ceriani	I	58		I		58
	P	32		P		32
	C	57		ETÀ	89	
Felice musazzi	I	63		I		63
	P	54		P		54
	C	50		ETÀ	68	

GRUPPO 1

<u>Importanza</u>	<u>Simpatia</u>	<u>Non conosco</u>
Villa Corvini 129	Chiesa di San Michele 86	Capp. mad. del Carmine 103
Chiesa di ss. Gervaso e Prot. 119	Chiesa madonna di dio'l sa 74	Mulino moroni 92
Chiesa di San Michele 89	Villa Corvini 68	Chiesa di Villapia 71

GRUPPO 2

<u>Importanza</u>	<u>Simpatia</u>	<u>Non conosco</u>
Città della calzatura 104	La "cassoeula" 80	Cavo diotti 117
Stazione f.s. 95	Museo dei bonsai "crespi" 70	I firunatt 95
Battaglia di Parabiago 94	Oratori parrocchiali 66	Tramvai 80

GRUPPO 3

<u>Importanza</u>	<u>Simpatia</u>	<u>Non conosco</u>
Canale Villoresi 125	Scoiattolo rosso 86	Rondone 55
Il "roccolo" 107	Fiordalisio 76	Boschi di Arluno 44
Fiume Olona 105	Salice 76	Gufo 41

GRUPPO 4

<u>Importanza</u>	<u>Simpatia</u>	<u>Non conosco</u>
Giuseppe Maggiolini 131	Giuseppe Saronni 76	Paolo Castelnuovo 90
Libero Ferrario 96	Felice Musazzi 54	Giuseppe Giannini 86
Felice Musazzi 63	Felice Gajo 41	Davide Marco Ceriani 72

Discussione

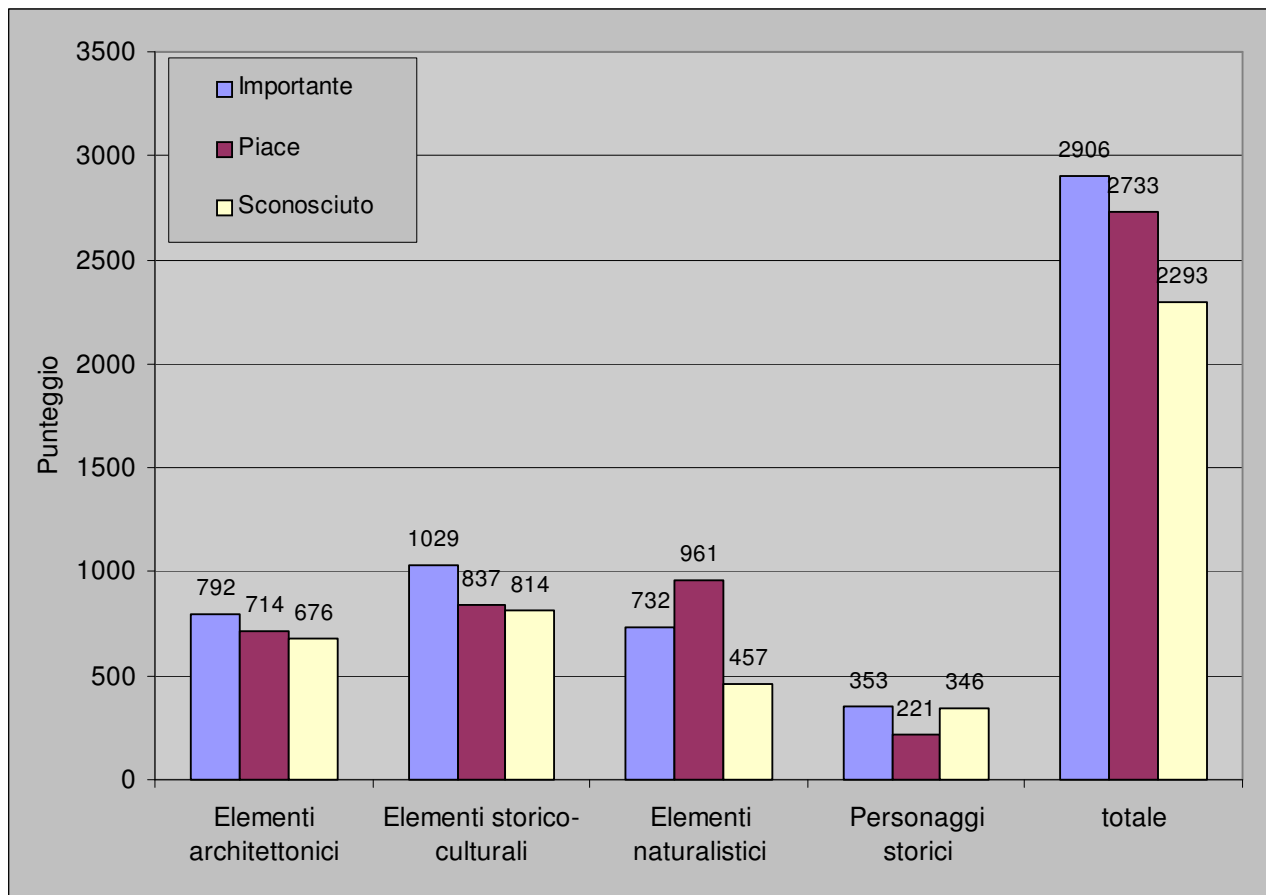

Dai risultati dei questionari compilati è emerso che:

- tra gli elementi architettonici quelli considerati più importanti sono Villa Corvini la Chiesa di Ss. Gervaso e Protaso e la Chiesa di San Michele; quelli con più valore soggettivo sono la Chiesa di San Michele, la Chiesa della Madonna di Dio' l Sa e Villa Corvini; quelli meno conosciuti sono la Cappella della Madonna del Carmine, Mulino Moroni e la Chiesa di Villapia;
- tra gli elementi storico-culturali quelli considerati più importanti sono la Città della Calzatura, la stazione f.s. e la Battaglia di Parabiago; quelli con più valore soggettivo sono la "cassoeula", il museo dei bonsai "Crespi" e gli oratori parrocchiali; quelli meno conosciuti sono cavo Diotti, i firunatt e il Tramvai;
- tra gli elementi naturalistici quelli considerati più importanti sono il canale Villoresi, il "Roccolo" e i fiume Olona; quelli con più valore soggettivo sono lo scoiattolo rosso, fiordaliso e salice; quelli meno conosciuti sono rondone, i boschi di Arluno e il gufo;
- tra i personaggi storici, i più illustri sono risultati essere Giuseppe Maggiolini, Libero Ferrario e Felice Musazzi, quelli con più valore soggettivo sono Giuseppe Saronni, Felice Musazzi e Felice Gajo, quelli meno conosciuti sono Paolo Castelnuovo, Giuseppe Giannini e Davide Marco Ceriani.
- Il gruppo con maggiore incidenza di elementi importanti su quelli che piacciono sono i personaggi storici seguiti dagli elementi storico culturali e elementi architettonici. L'unico gruppo in cui il rapporto elementi importanti su quelli che piacciono è negativo è quello degli elementi naturalistici. Da buoni italiani consideriamo più importanti gli elementi culturali rispetto a quelli naturali.
- Il gruppo con maggiore incidenza di elementi sconosciuti sul totale delle risposte è quello dei personaggi storici nel quale gli elementi sconosciuti sostanzialmente pareggiano quelli importanti. Più conosciuti sono in ordine gli elementi storico-

culturali, gli elementi architettonici e infine quelli naturalistici, quest'ultimi in gran parte non legati esclusivamente a questo territorio.

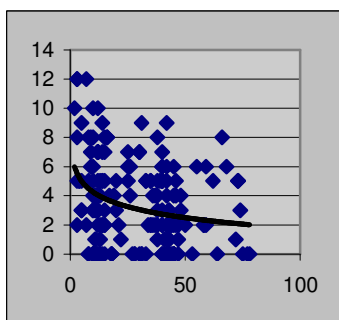

Gruppo 1

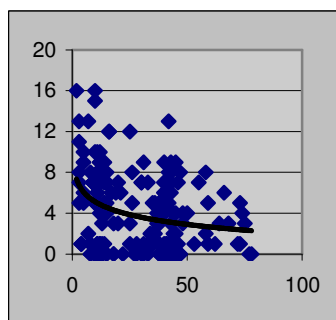

Gruppo 2

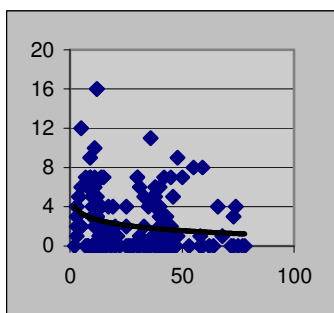

Gruppo 3

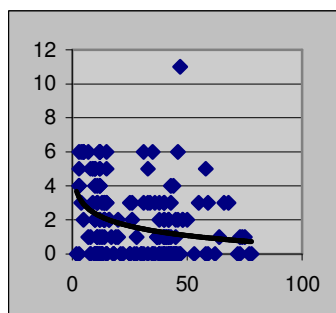

Gruppo 4

Sulle ascisse il numero di anni di vita a Parabiago sulle ordinate il numero di elementi sconosciuti

- Il numero di elementi sconosciuti è debolmente correlato negativamente al periodo di permanenza/vita a Parabiago. Il gruppo in cui si nota maggiormente questa correlazione è quello degli elementi storico culturali

Nuovi elementi da inserire

Alcune intervistati hanno segnalato elementi che vorrebbero fossero riportati sulle carte:hanno

- termozeta (fogagnolo\belloni) rede, mep, rossetti
- manufatti tipici
- la banda musicale s.stefano di parabiago, il rugby, la casa del nonno
- antichi cortili, cascinnotti nella campagna di villapia, antico forno villapia
- ospedale psichiatrico ugo cerletti, campo sportivo l.ferrario, campo sportivo r.venegoni, termozeta, rancilio
- la vecchia piazza di parabiago con l'edicola
- stadio libero ferrario, don franco facchetti
- castello villastanza

Conclusione

Per completare la progettazione partecipata delle carte prossimamente si provvederà a:

1. aggiungere elementi del patrimonio culturale ritenuti importanti dai bambini e genitori sostituendoli con quelli meno votati come il cavo Diotti, il pittore Penati ecc.
2. stabilite le regole del gioco,
3. individuare l'iconografia più opportuna.

Al termine dell'anno scolastico, dopo aver stampato la versione definitiva delle carte, allestiremo una mostra/torneo presso una scuola o un edificio comunale rivolta a tutti gli studenti. Alla mostra si potrebbero raccogliere tutti i lavori per mostrarli ed organizzare una specie di torneo di carte, così come si fa con le carte "Magic" (un torneo tra classi o tra alunni), che abbiano già vinto il gioco in classe.

Allegato: questionario

Sant' Ambrogio della Vittoria



Parabiago - Via Spagliardi. Chiesa costruita nel 1348 in memoria della battaglia di Parabiago. L'attuale costruzione è del 1713.
Jolly: quante finestre ha il campanile?

Importanza	Simpatia	Età	Jolly
25	7	298	

Cari genitori e nonni,

l'Ecomuseo e i bambini di alcune classi delle scuole elementari stanno realizzando un gioco di carte che illustra il patrimonio culturale e naturale di Parabiago.

Per completare i punteggi da riportare sulle carte (vedi l'esempio qui accanto) abbiamo bisogno del vostro aiuto.

Barrando le caselle corrispondenti, vi chiediamo di scegliere:

- 1) gli elementi che ritenete importanti e/o rappresentativi di Parabiago (massimo 5 per ogni gruppo di carte),
- 2) gli elementi che vi piacciono e/o hanno più valore per voi (massimo 5 per ogni gruppo di carte).

Ogni volta che non conoscete l'elemento barrate la casella "non lo conosco"

		Mamma o nonna			Papà o nonno		
		E' im- portante	Mi piace	Non lo conosco	E' im- portante	Mi piace	Non lo conosco
GRUPPO 1 Elementi architettonici	Chiesa di San Michele						
	Chiesa di Sant' Ambrogio						
	Mulino Moroni						
	Torre Cavalieri						
	Chiesa di S. Lorenzo						
	La "Torre"						
	Villa Gajo						
	Chiesa della Mad. della Neve						
	Villa Corvini						
	Chiesa dei SS. Gervaso e Protaso						
	Chiesa Madonna di Dio 'l Sa						
	Chiesa di Villastanza						
	Chiesa di Villapia						
	Cappella della Madonna del Carmine						

GRUPPO 2 Elementi storico-culturali	Riale						
	Tramvai						
	Stemma di Parabiago						
	Stazione F.S.						
	Patera di Parabiago						
	Cascina Ravellino						
	Museo storico culturale Musazzi						
	I firunatt						
	Oratori Parrocchiali						
	Museo dei Bonsai "Crespi"						
	Cavo Diotti						
	Strada del Sempione						
	La "Cassoeula"						
	Battaglia di Parabiago						
	Reperti romani						
	Città della calzatura						
	Museo Officina Rancilio 1926						
	Bandiera di Parabiago						
	Municipio						
	Scuola Manzoni						

		Mamma o nonna			Papà o nonno		
		E' im- portante	Mi piace	Non lo conosco	E' im- portante	Mi piace	Non lo conosco
GRUPPO 3 Elementi naturalistici	Fiume Olona						
	Il "Roccolo"						
	Gufo						
	Rondone						
	Lucciola						
	Canale Villoresi						
	Boschi di Arluno						
	Baco da seta e gelso						
	Germano						
	Mucca						
	Scoiattolo rosso						
	Pesci dell'Olona						
	Volpe						
	Ambrosia						
	Fiordaliso						
Salice							
Platano							

GRUPPO 4 Personaggi storici	Giuseppe Maggiolini						
	Libero Ferrario						
	Giuseppe Saronni						
	Giuseppe Giannini						
	Eugenio Travaini						
	Paolo Castelnuovo						
	Davide Marco Ceriani						
	Felice Gajo						
	Mons. Marco Ceriani						
	Felice Musazzi						

Dati dello intervistato	Parentela col bambino	<input type="checkbox"/> Mamma <input type="checkbox"/> Nonna	<input type="checkbox"/> Papà <input type="checkbox"/> Nonno
	Età		
	Da quanti anni vivi a Parabiago?		



Abbiamo dimenticato qualcosa?: Indicaci luoghi o personaggi importanti da riportare sulle carte da gioco, oppure consigli per migliorarle:

Riconsegna, entro giovedì 9 febbraio, il questionario compilato all'insegnante della tua classe.

Per maggiori informazioni: Ecomuseo di Parabiago
 sito web: <http://ecomuseo.comune.parabiago.mi.it>
 link mappa della comunità
 email : agenda21@comune.parabiago.mi.it