

2014
celebrazioni maggioliniane



Parabíago nel '700

Copyright 2014 © p. rimoldi



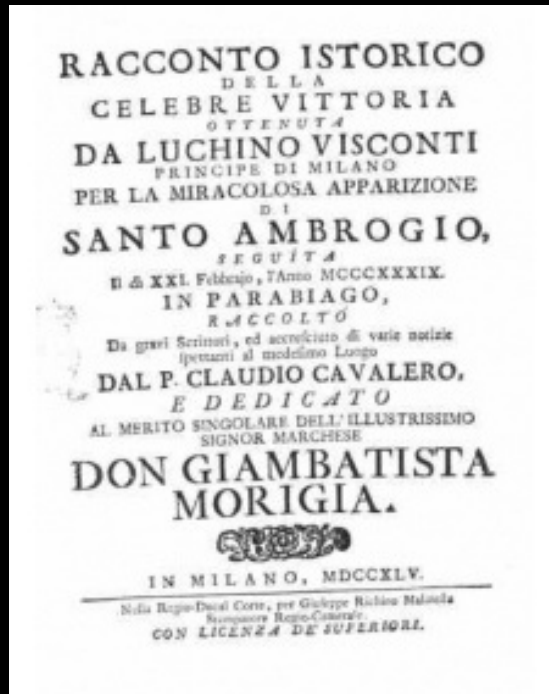

*... ragguardevole per la vaghezza del sito,
e per antichità, nobiltà, privilegj, e
titoli cospicuo.*

P. Claudio Cavalero, Racconto storico della celebre
vittoria ottenuta da Luchino Visconti principe di
Milano, per la miracolosa apparizione di Santo
Ambrogio,

Milano, 1745

prima del '700

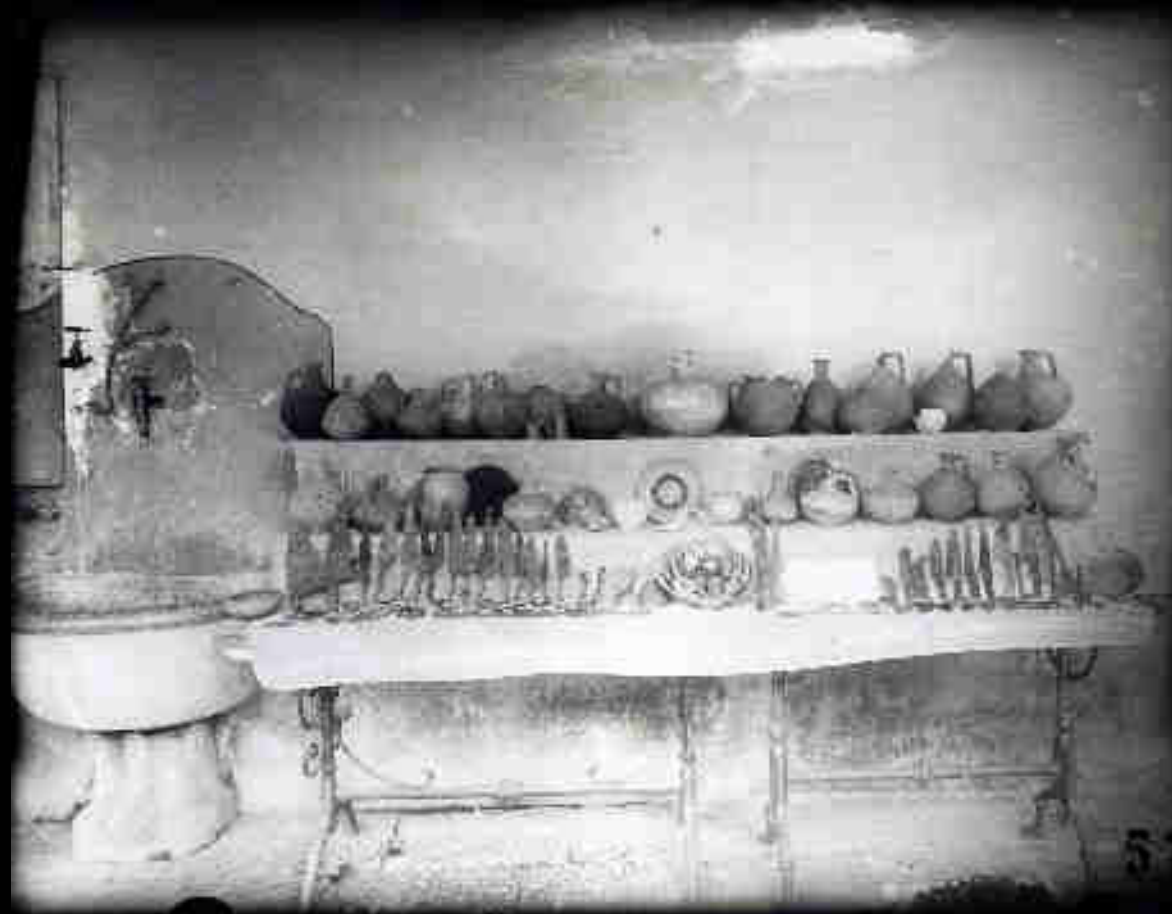

reperti romani, ora al Museo Sutermaister di Legnano

prima
del '700

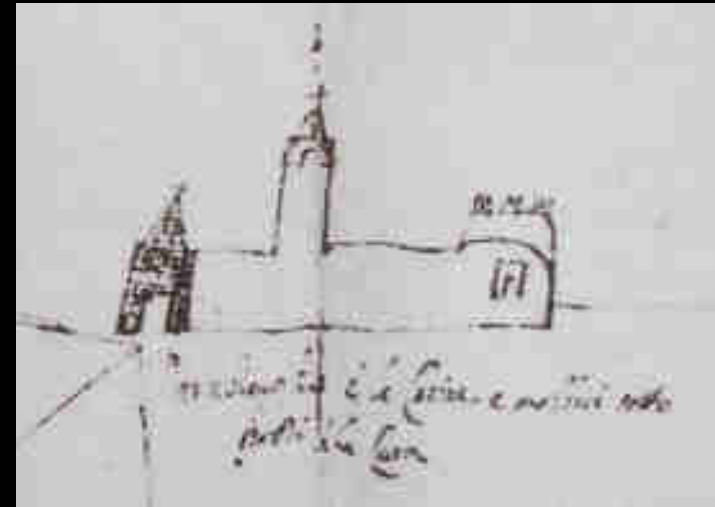

dalla sua origine, Fortezza, o sia Castello, le due di cui Torri formano l'una il Coro, in cui esteriormente si veggono le balestriere, e l'altra il Campanile della Chiesa Maggiore dedicata a'Santi Protaso e Gervaso, che per conformarsi agli ordini, e decreti di San Carlo fu poi riedificata l'anno 1610, giusta il vago Disegno del celebre Architetto Pellegrino de' Pellegrini.

P. Claudio Cavalero, 1745

prima del '700

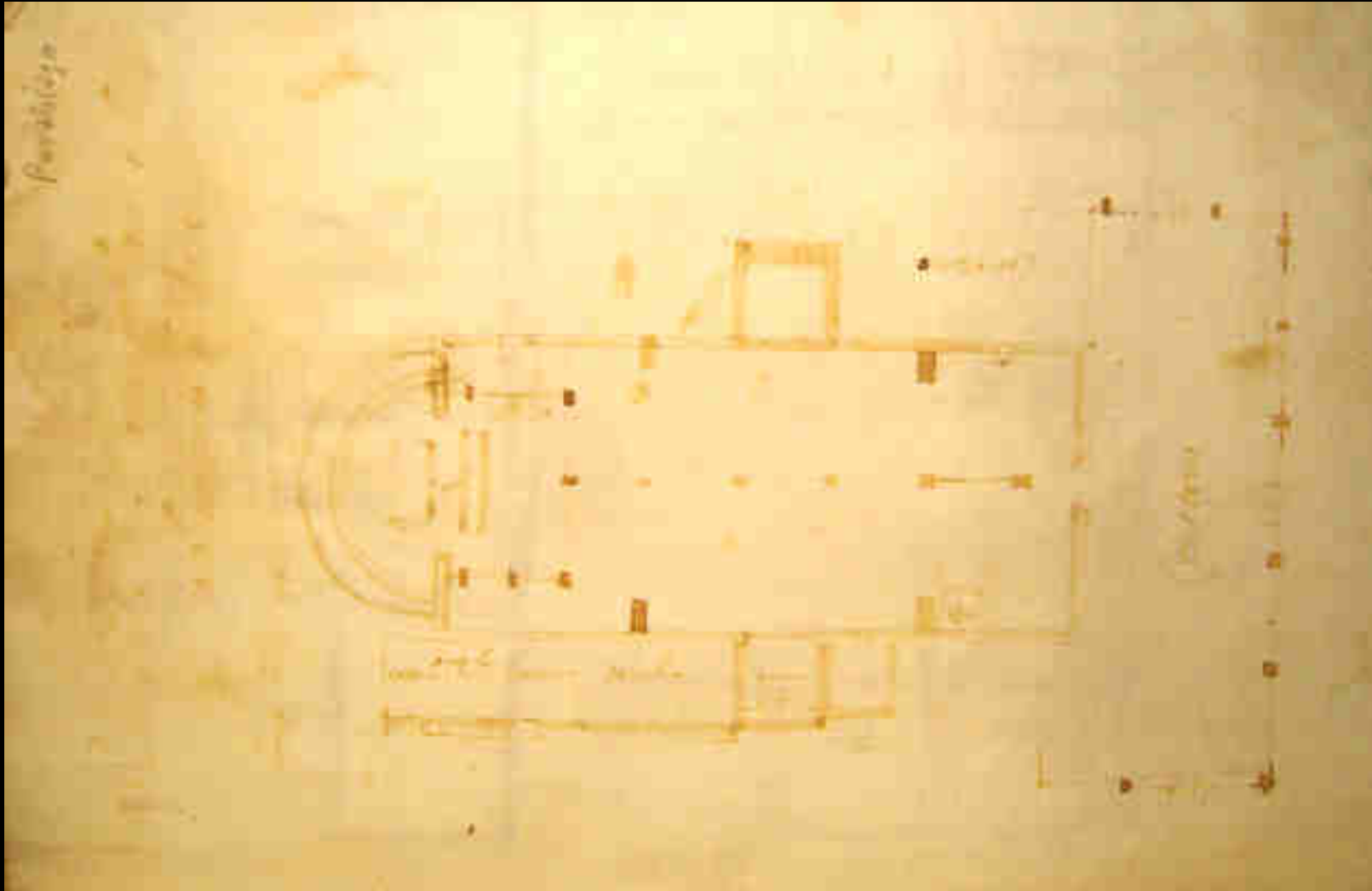

la chiesa plebana

prima del '700



S. Ambrogio della Vittoria: Chiave di volta catino absidale

prima del '700



Casa dei frati, o Corte Rossa

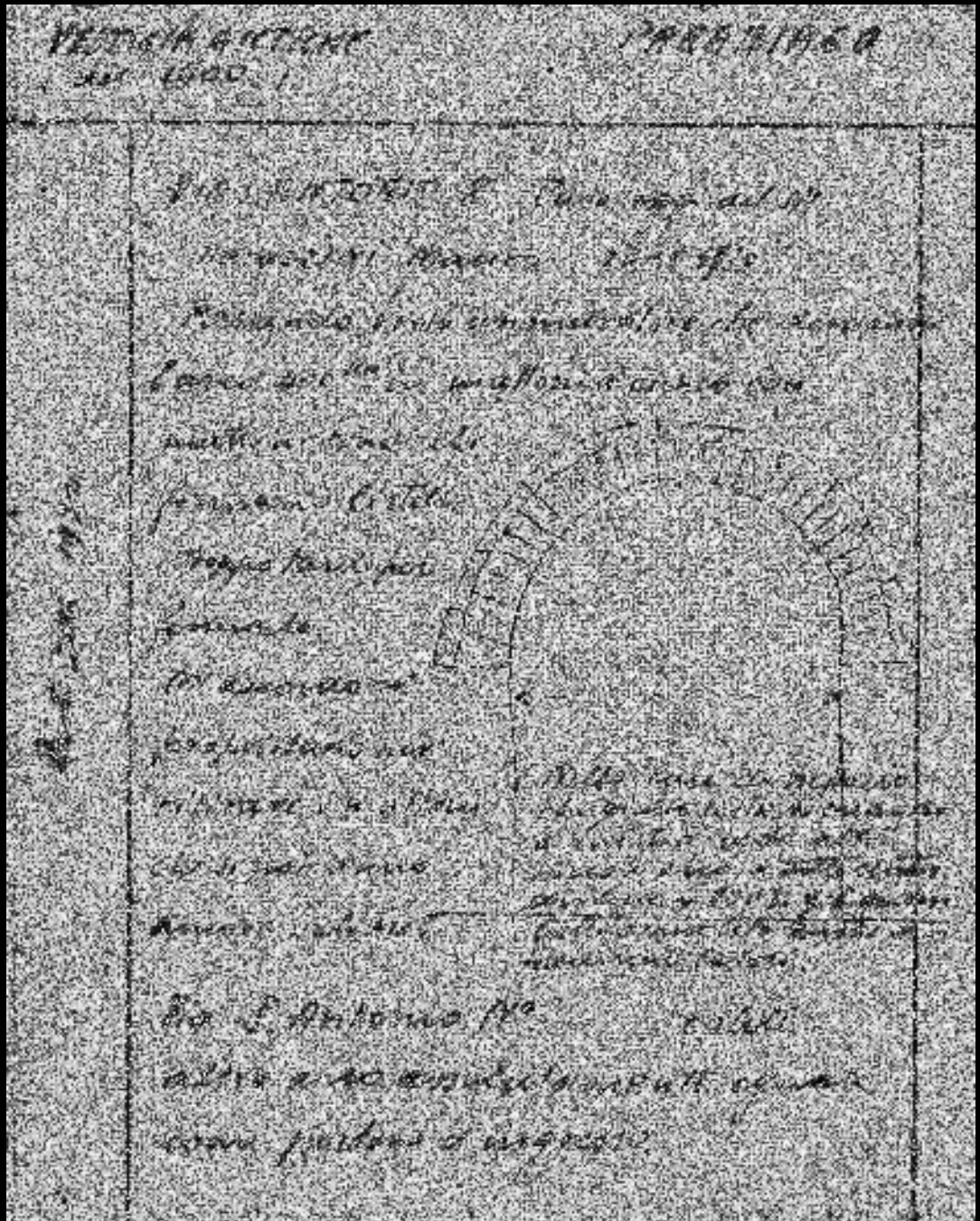

prima
del '700

appunti
ing. Sutermeister, 1930



prima
del '700

resti di palazzo medievale



prima
del '700

torre '400

cartografia

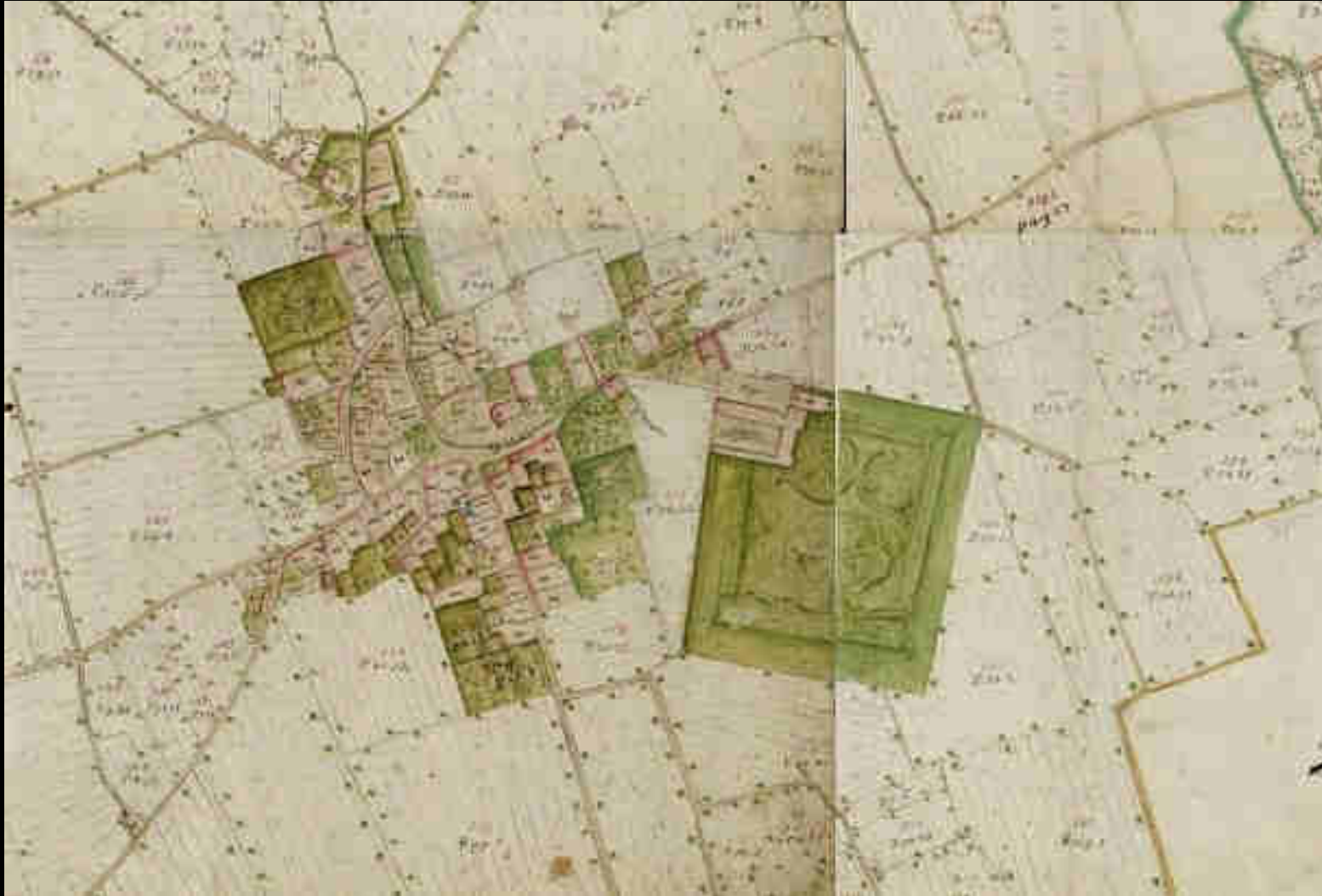

1723 - 1750 (Archivio di Stato, Milano)

cartografia



1750

cartografia

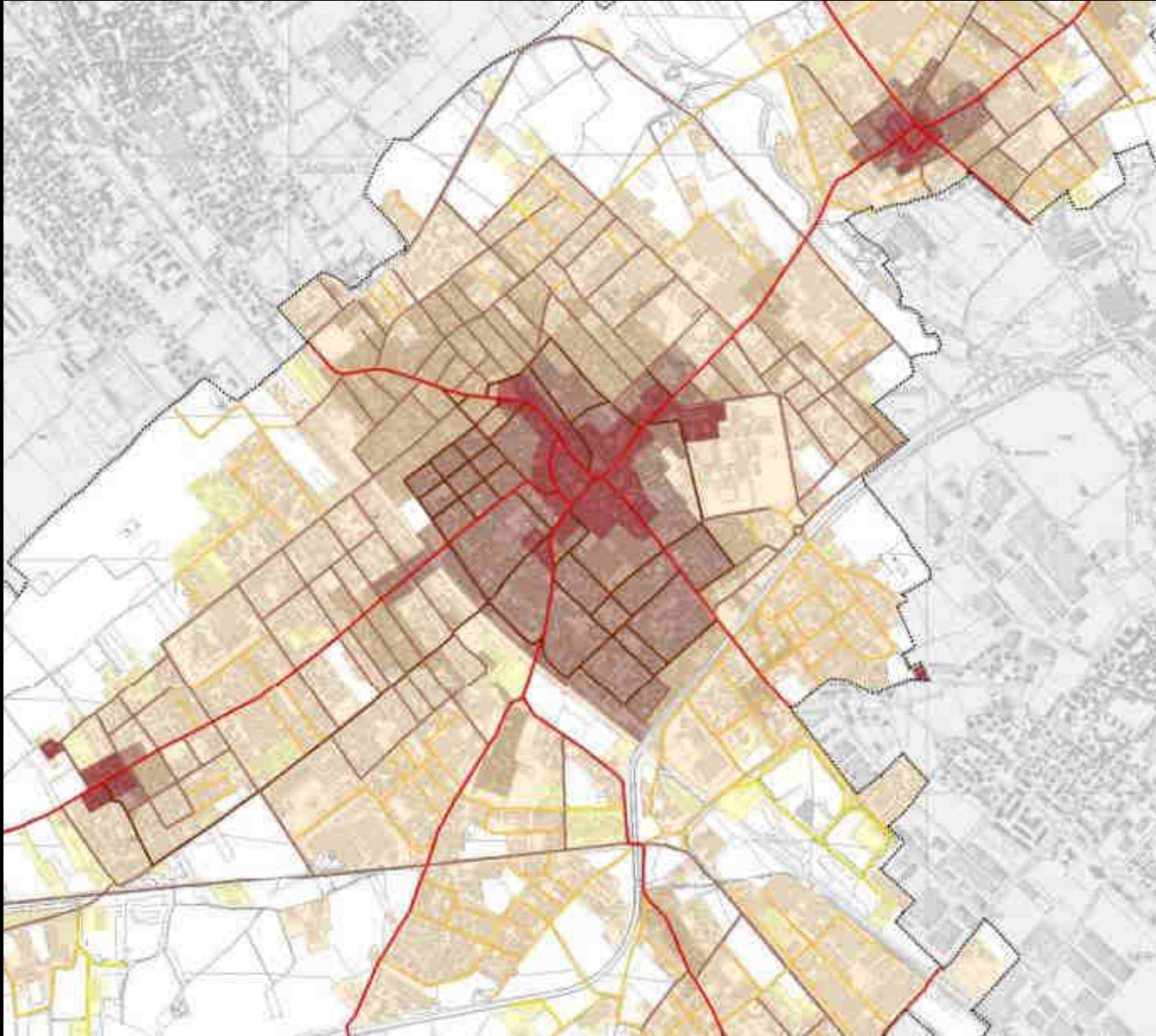

confronto

elementi cartografia

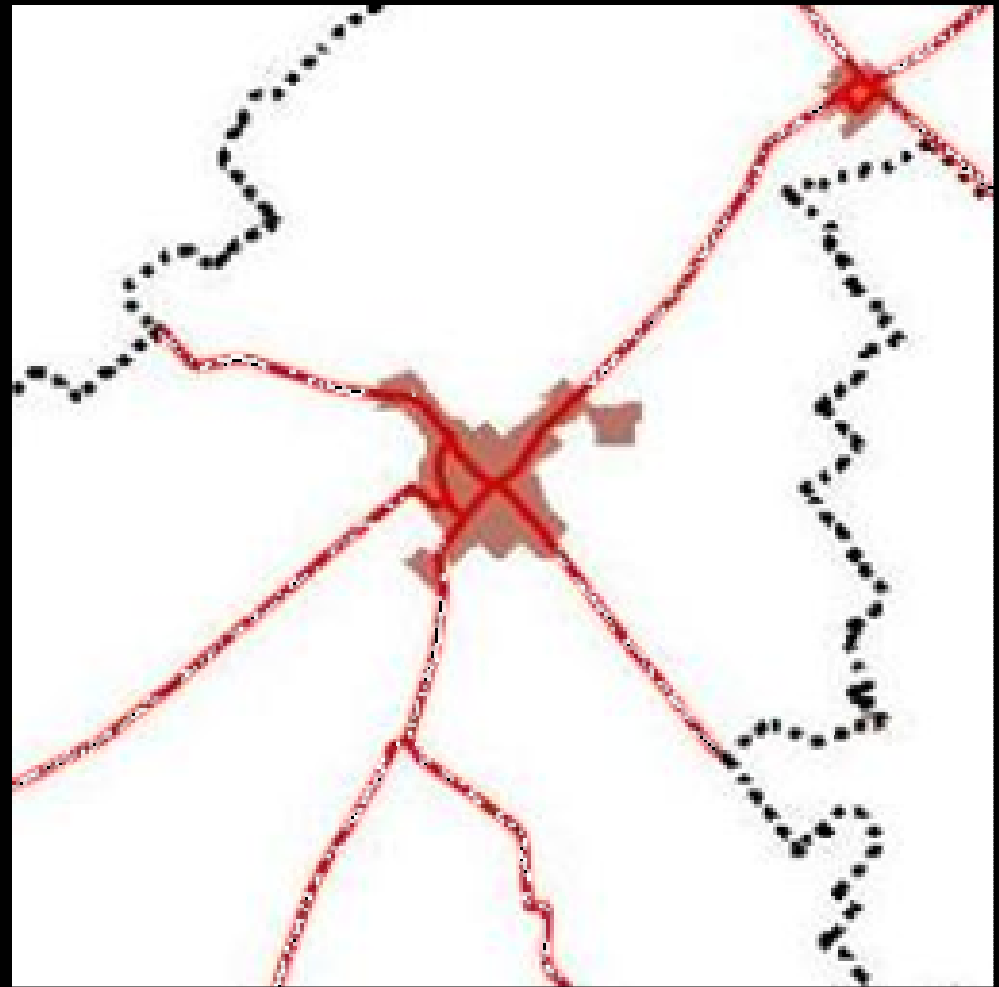

assi stradali

elementi cartografia

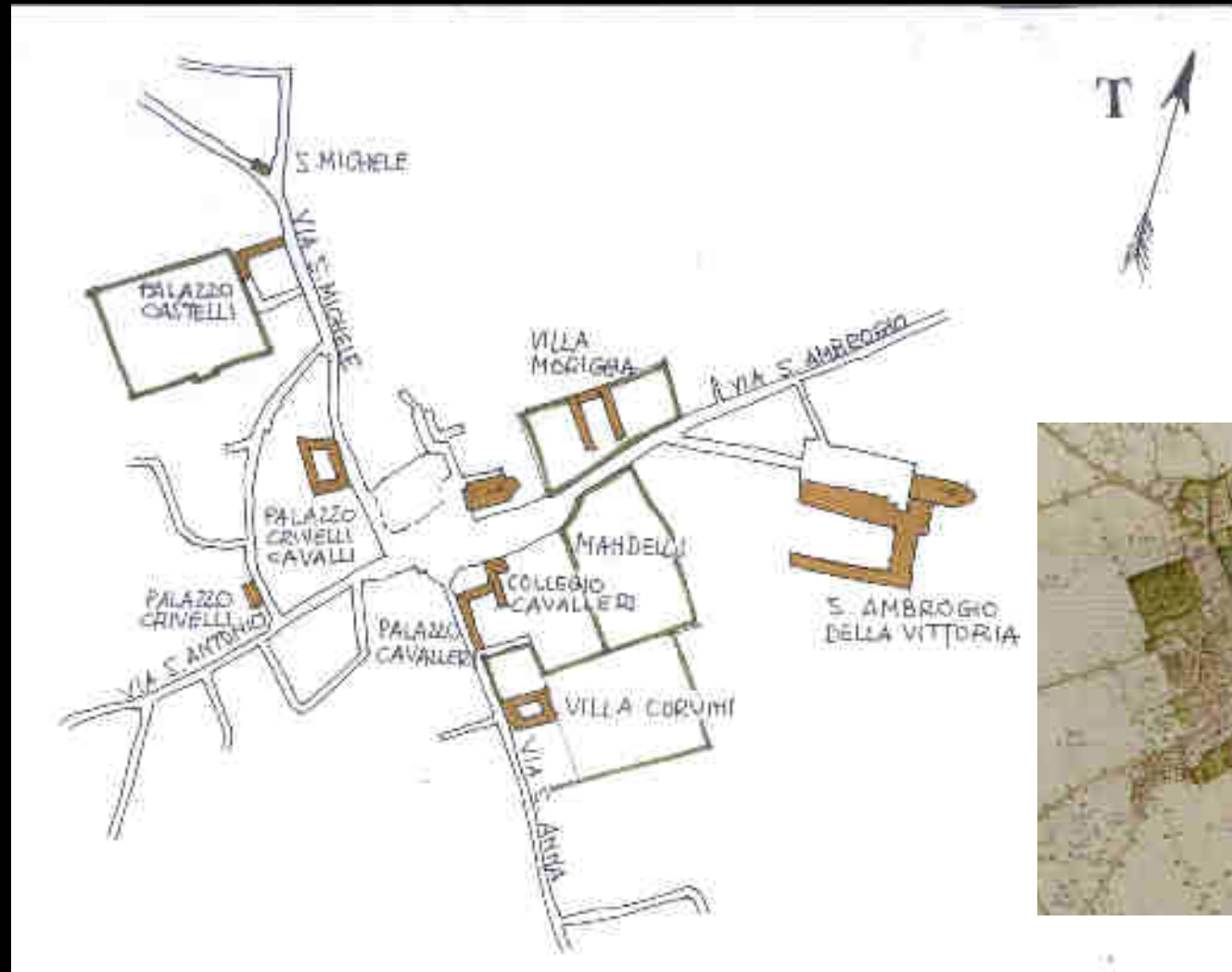

1750 ville e parchi

elementi cartografia



il parco di Villa Maggi - Corvini oggi

elementi cartografia

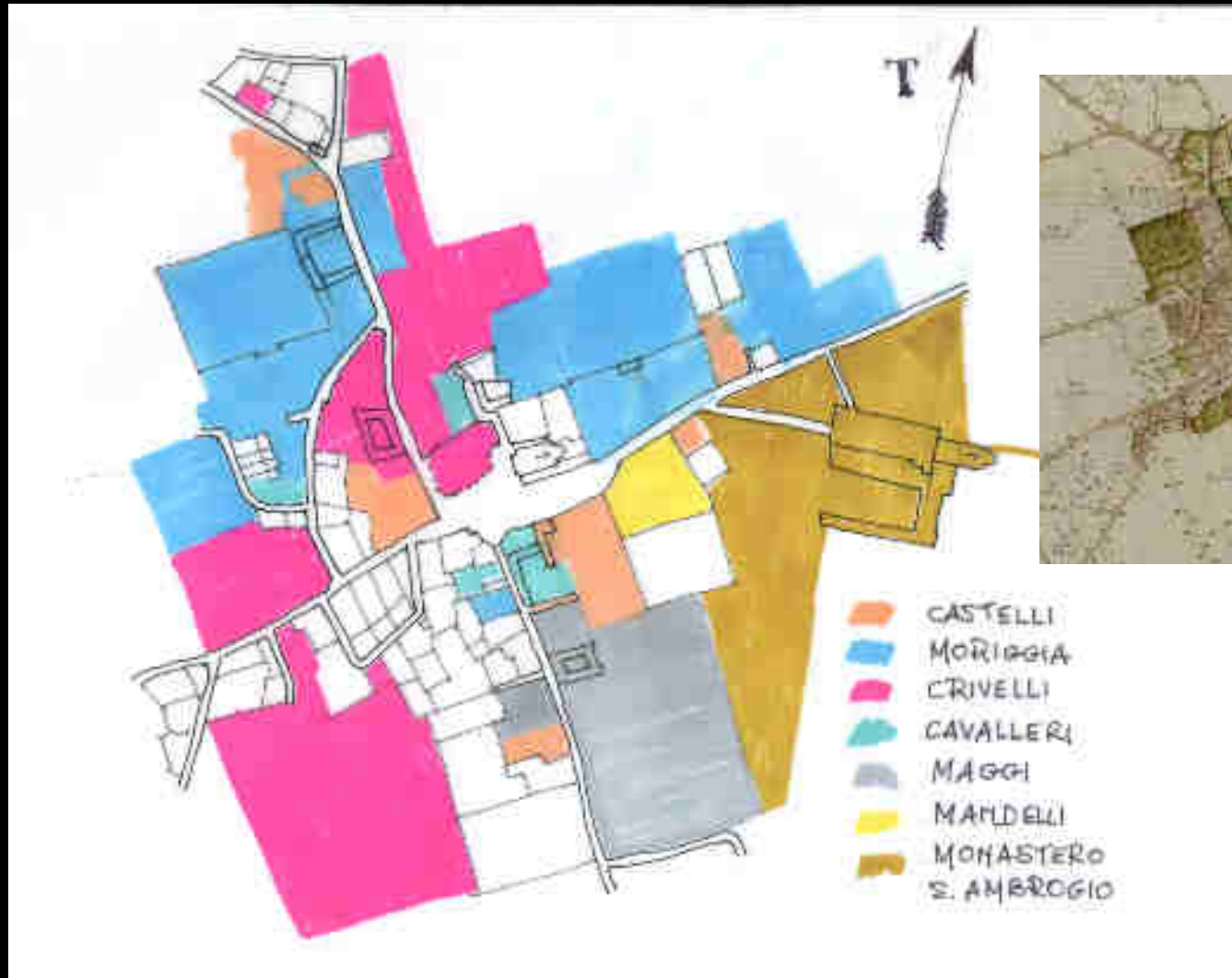

1750 proprietari

elementi cartografia

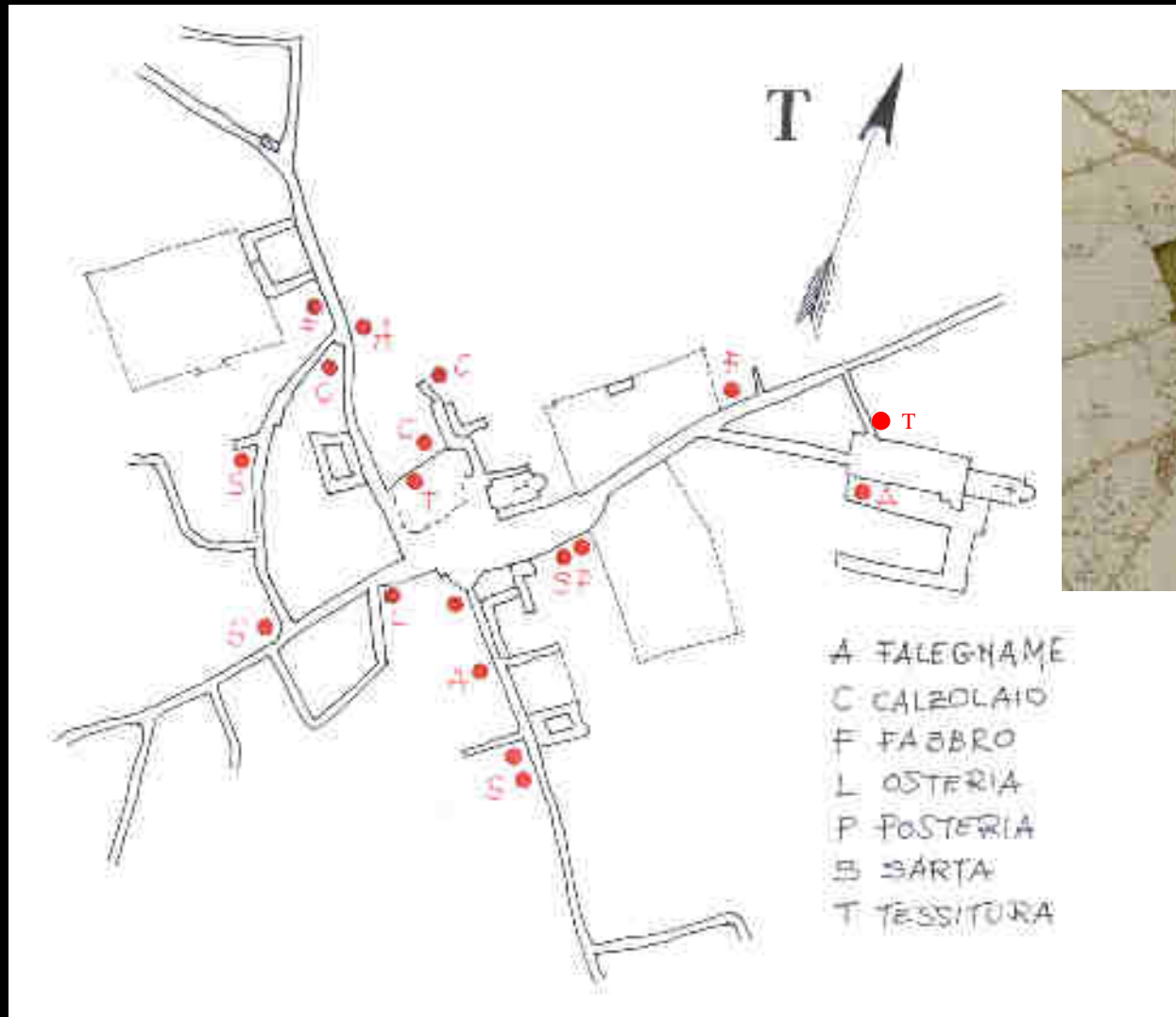

1750 botteghe

riale

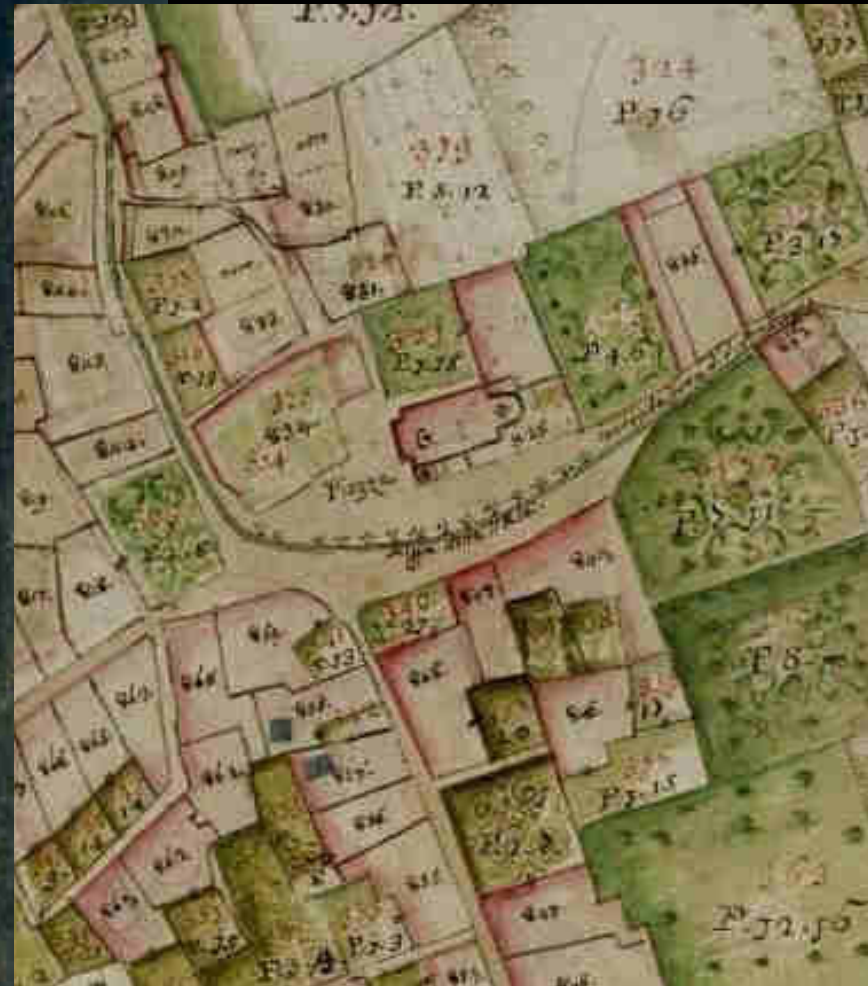

Via San Michele

riale



LAVANDAIE SUL RIALE
1926 PARAGIAGO

lavandaie in piazza

skyline



veduta da nord ovest



strade



Piazza ora Maggiolini

strade



Via Brisa

strade



Via S. Ambrogio

strade



Via S. Ambrogio

strade



casa da massaro

di proprietà del Monastero di S. Ambrogio Parabiago

7 stanze

corridore

2 latrine

grottino

2 stalle

cassina

3 portici di cui uno con tre fornelli doppi per
filare seta

Via S. Ambrogio



strade



recinzione S. Ambrogio

strade

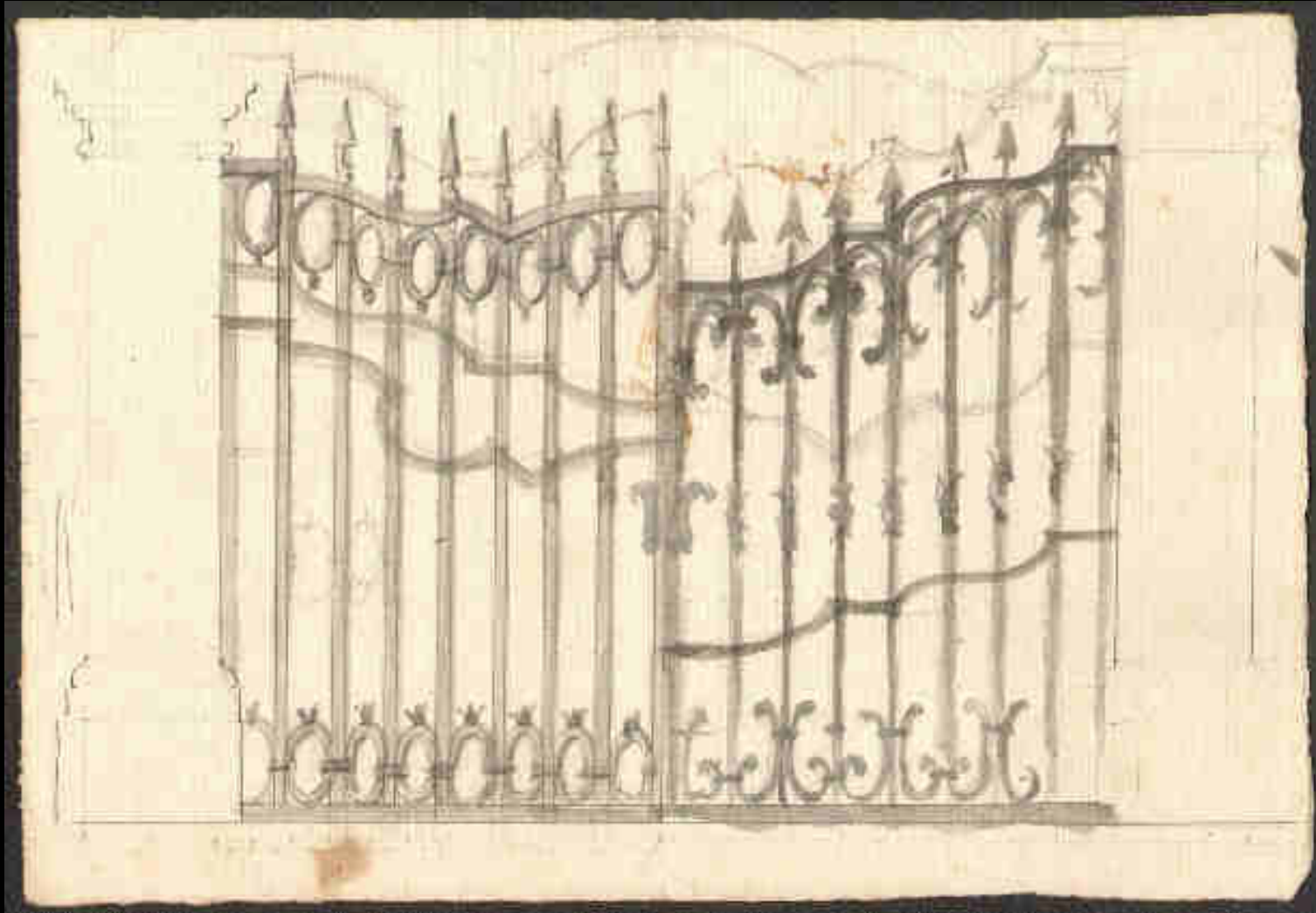

Cancello in ferro battuto, anonimo XVIII sec.

strade



Rovellasca, Villa Arconati Crivelli
Cancello proveniente dalla Villa Verri di Biassono XVIII sec.

strade



Via San Michele

strade



Via San Michele

strade



PARABIAGO - Via S. Michele

Via San Michele

strade



Via S. Maria

strade



Via S. Maria

strade



Via S. Antonio

strade



Via S. Antonio

strade



Via S. Antonio

edifici



chiesa ss. Gervasio e Protaso

edifici

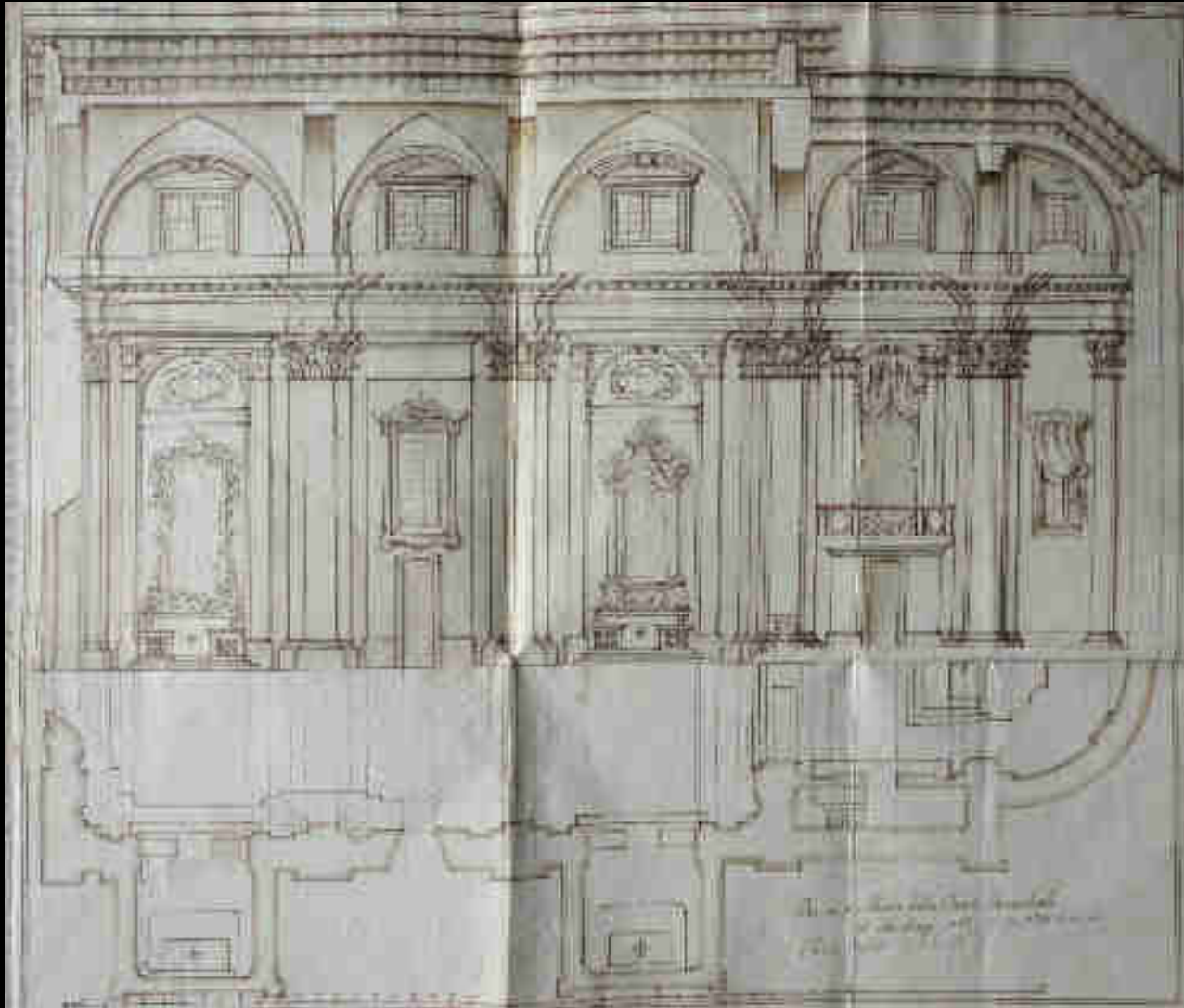

chiesa ss. Gervasio e Protaso

edifici



S. Ambrogio della Vittoria



edifici

S. Ambrogio
della Vittoria

edifici



primo laboratorio di G. Maggiolini
"la casa indicata, posta sulla piazzetta Santini..."
G.A. Mezzanzanica, Genio e lavoro", 1878

edifici



primo laboratorio di G. Maggiolini
"la casa indicata, posta sulla piazzetta Santini..."
G.A. Mezzanzanica, Genio e lavoro", 1878

edifici

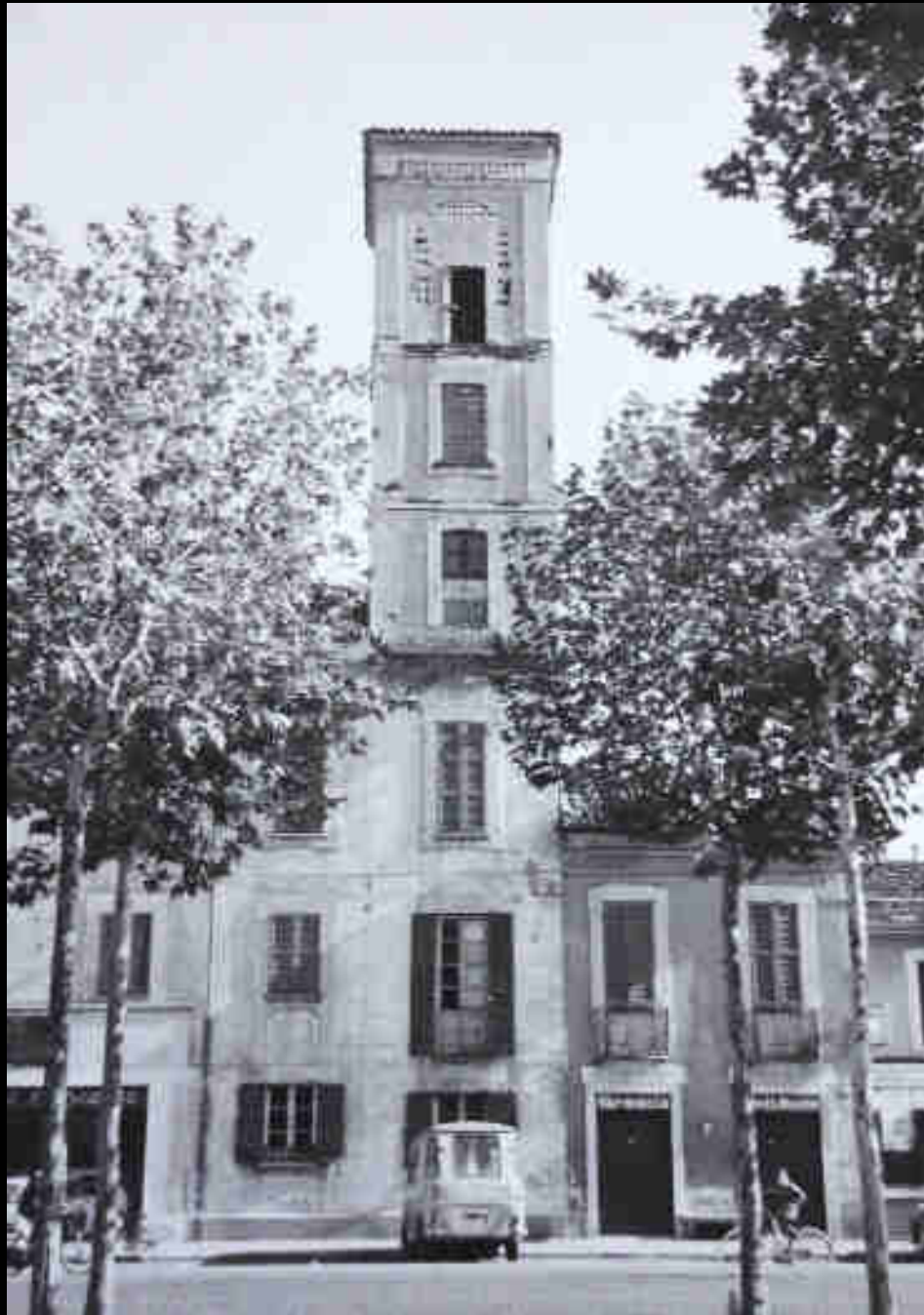

Collegio Cavalieri

edifici



Via S. Maria

edifici



portone Via S. Maria

edifici



Antonio Galli da Bibbiena (1697 - 1774)

edifici



Antonio Galli da Bibbiena (1697 - 1774)

edifici

La sera stessa del solenne festivo giorno fu illuminato il disposto Apparato per ricevimento dei Nobilissimi Sposi e loro splendido accompagnamento, e vtutto l'esteriore del Collegio, che riesce in su la piazza di Parabiago, frattanto che si accesero dei vari fuochi di allegrezza frammischiati da suoni di trombe e sinfonie

Al glorioso Imeneo degl'illustrissimi signori marchesi Don Francesco Castelli e Donna Claudia nata Visconti nel maestoso passaggio da Parabiago loro feudo alla deliziosa villa di Canegrate loro signoria in significazione di profondissimo ossequio e di sincero rallegramento il P.C.C.
(Milano, MDCCLVII. G. Mazzuchelli)

edifici



La sera stessa del solenne festivo giorno fu illuminato il disposto Apparato per ricevimento dei Nobilissimi Sposi e loro splendido accompagnamento, e tutto l'esteriore del Collegio, che riesce in su la piazza di Parabiago, frattanto che si accesero dei vari fuochi di allegrezza frammischiati da suoni di trombe e sinfonie

Al glorioso Imeneo degl'illustrissimi signori marchesi Don Francesco Castelli e Donna Claudia nata Visconti nel maestoso passaggio da Parabiago loro feudo alla deliziosa villa di Canegrate loro signoria in significazione di profondissimo ossequio e di sincero rallegramento il P.C.C.
(Milano, MDCCLVII. G. Mazzuchelli)

edifici

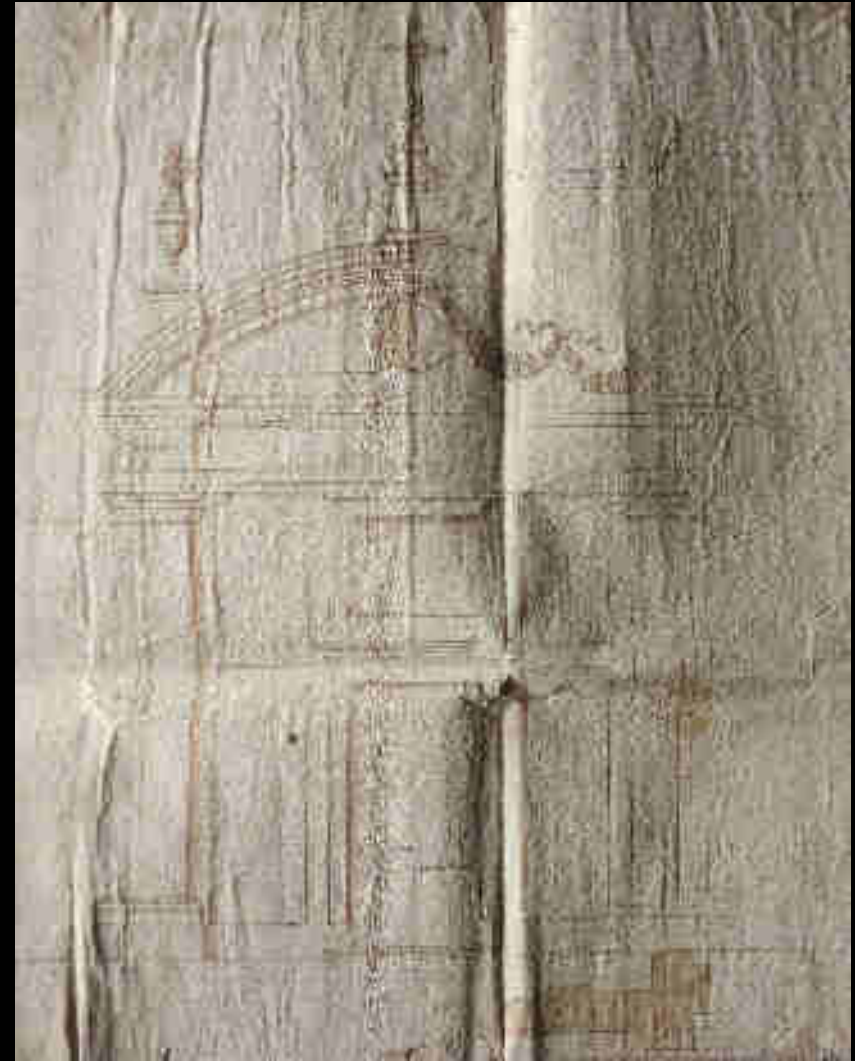

San Michele

edifici



Palazzo Castelli, detto "la Torre"

edifici



Palazzo Castelli, detto "la Torre"

edifici



Palazzo Crivelli-Cavalli

edifici



Palazzo
Crivelli-Cavalli

edifici



Palazzo
Crivelli-Cavalli

edifici



Villa Maggi - Corvini

la piazza del Piermarini



- 1) Allargamento
- 2) Ampliamento chiesa
- 3) Piantumazione

la piazza del Piermarini

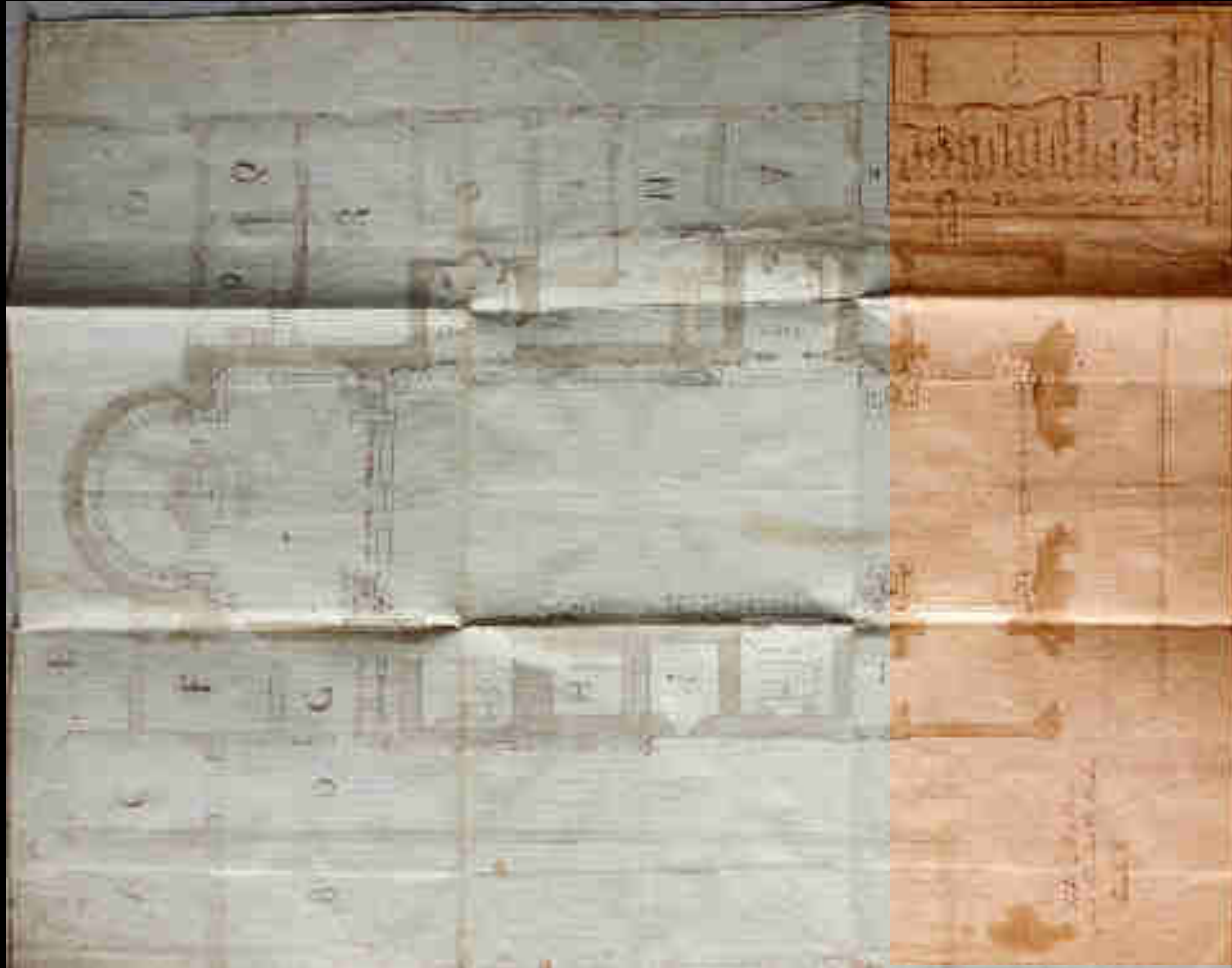

SS. Gervaso e Protaso: planimetria
eseguita nel 1840 da Ch. Mezzanzanica

la piazza del Piermarini

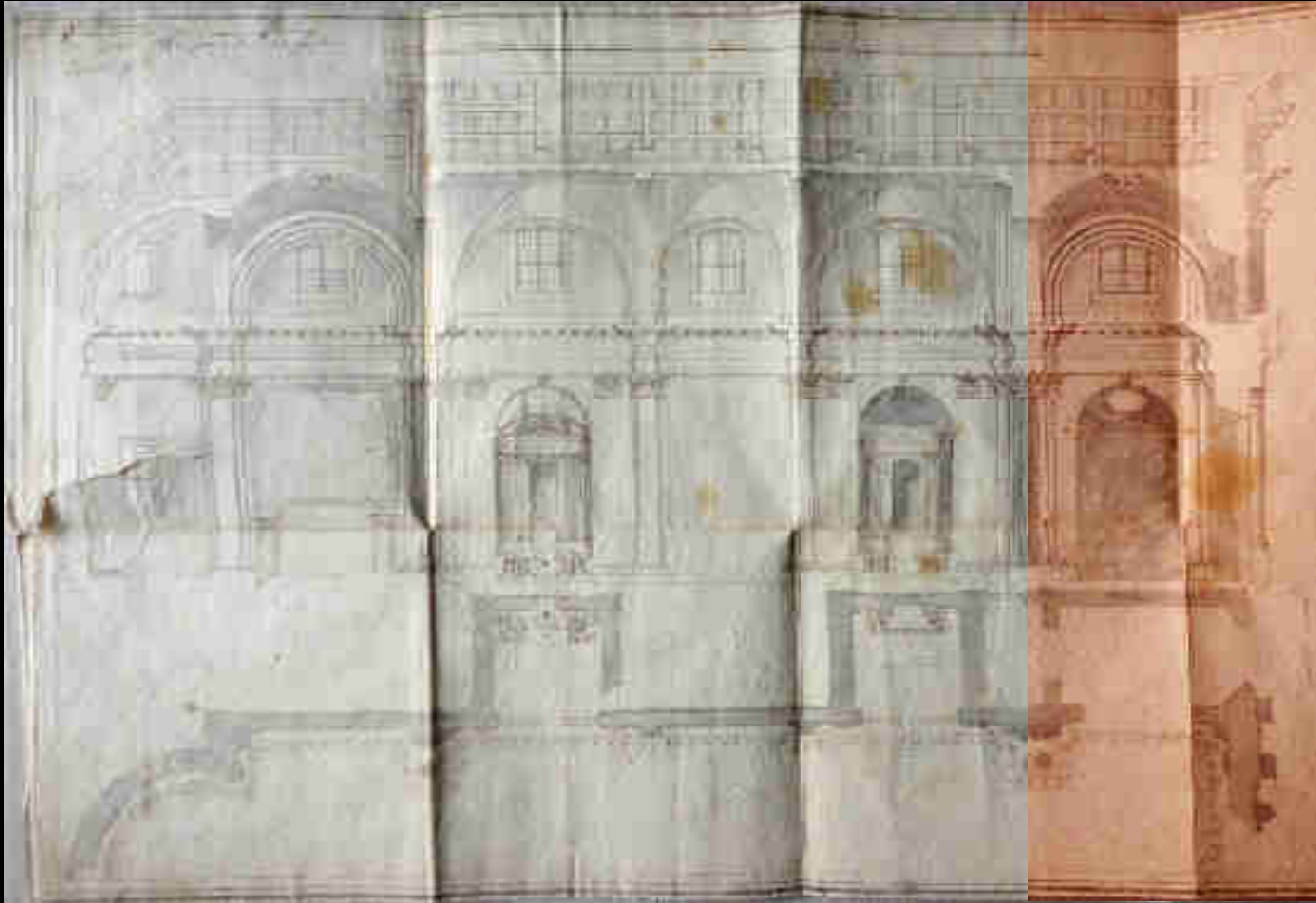

SS. Gervasio e Protaso: sezione
eseguita nel 1840 da Ch. Mezzanzanica

la piazza
del
Piermarini



SS. Gervaso e Protaso: Facciata del Piermarini
disegno eseguito nel 1840 da Ch. Mezzanzanica

la piazza del Piermarini

Per fare cosa giusta al Reale di Sassonia
ma l'infantessa Carolina Giuseppa Mag-
dalena e acquistata la detta casa da
fratelli Crivelli e difetto fu ingiusto e
vendita della medesima a favore di
Maggiolino capo contabile di Sassonia
già in Sassonia del detto anno 1780
dal P. Giovanni Antonio Crivelli allora
viceré allora si stabilisce al presente
intendendo la detta compratore che il suddetto
acquisto viene fatto a favore della detta
Chiesa Parrocchiale di Sassonia, e che
dopo detto compratore dal detto acquisto
non fu pagato in braccio della Chiesa
suddetta Crivelli e che si è venuto al pre-
sente ultimamente in
M. Alessandro Giuseppe Maggiolino figlio del fu
Carlo abate in Sassonia capo di
Chiesa Dipartimento di Olona fu professore
di Matematica

1801 Acquisto di casa
rustica dai fratelli
Francesco e Giuseppe
Crivelli

Archivio Parrocchiale

la piazza del Piermarini

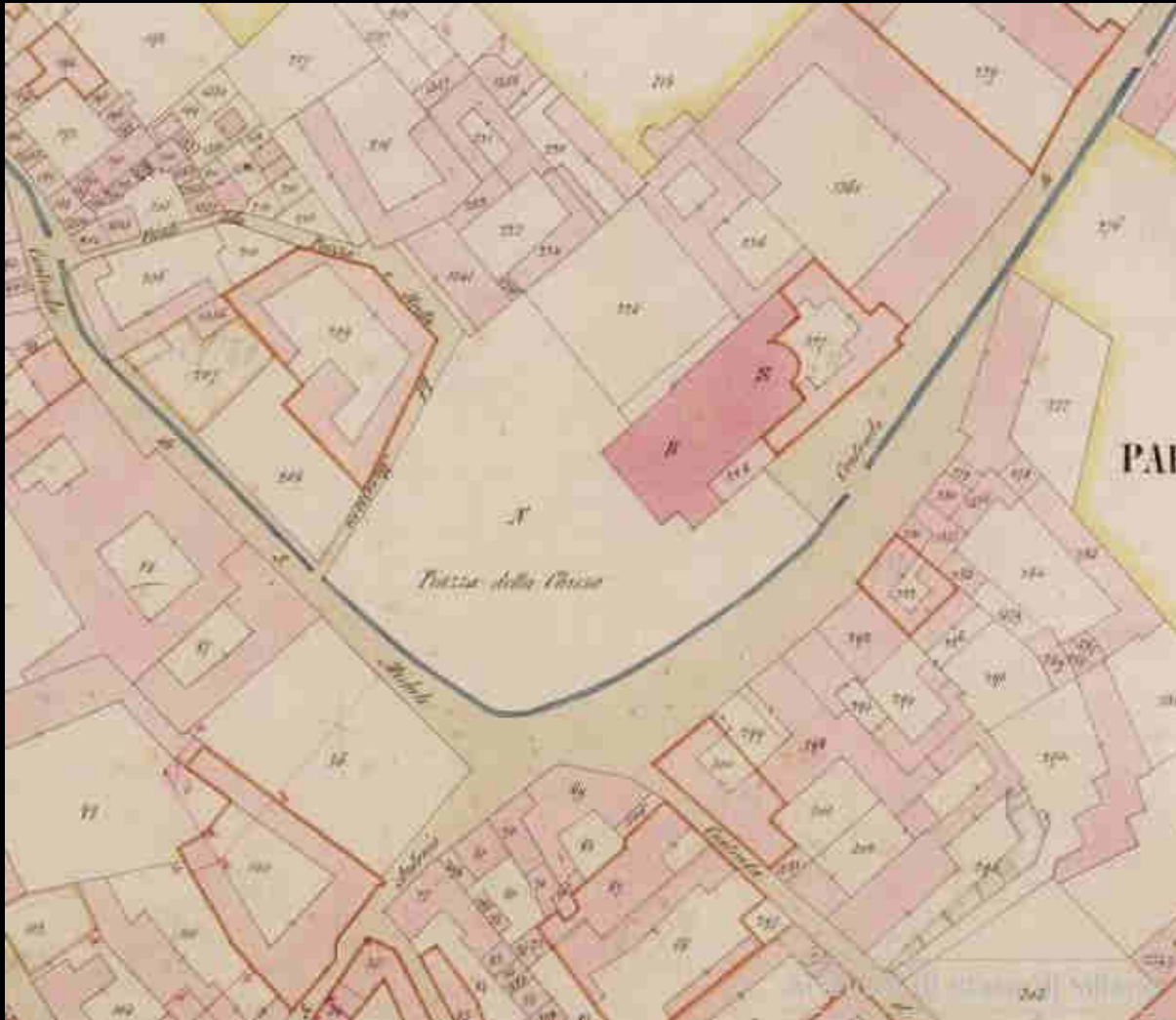

1860

la piazza del Piermarini



*Si allude al Rio derivato dal fiume Olona, che scorre in prospetto al Collegio coronato da bellissimi **faggi***

Claudio Cavallero, Descrizione delle solenni feste celebrate in Parabiago, uno dei principali feudi dell'Ill.mo sig. Mrch. Don Franc. Castelli nel giorno del 19 giugno del c. anno 1777, ...

Mazzuchelli editore

la piazza del Piermarini

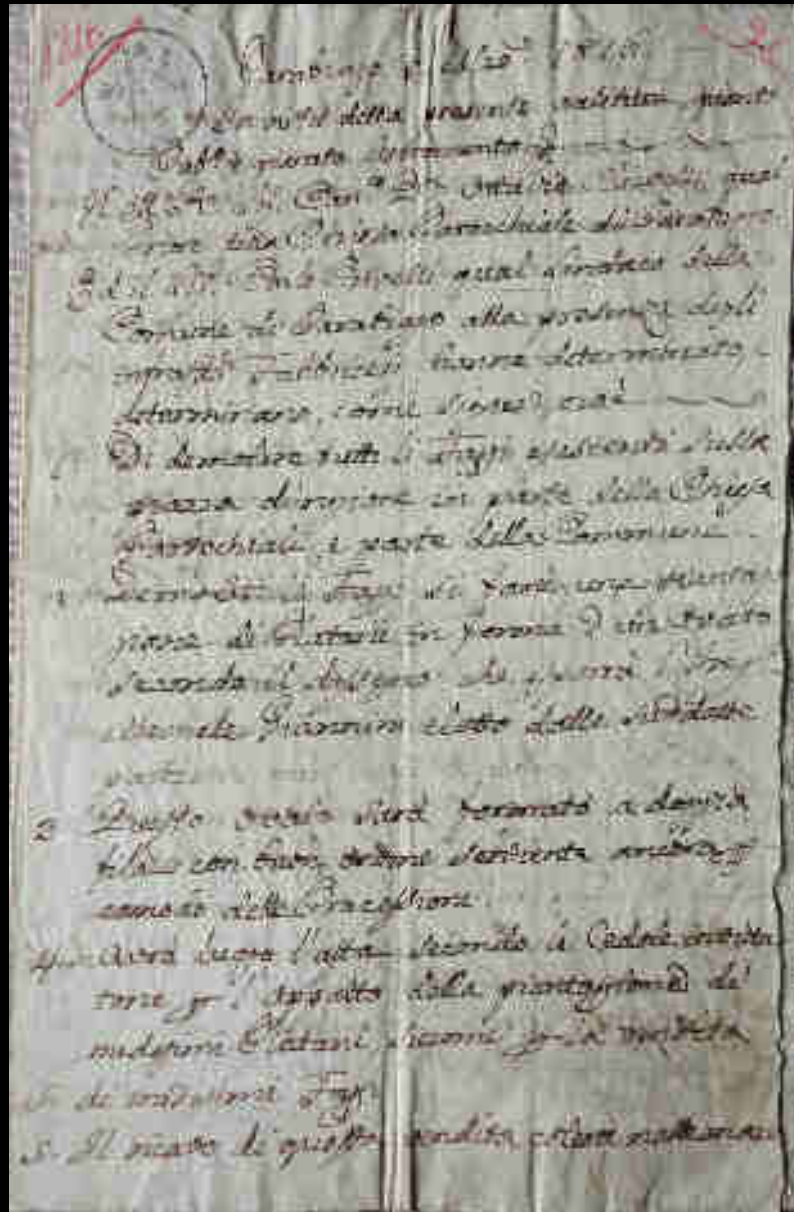

1816
Venerdì 15 Maggio 1816
Il sottoscritto Parroco della presente Parrocchia
Dopo aver visto e considerato
Il Decreto del Con. Di. di Milano del 1816
che ordina la rimozione delle piante di Castagno
dalla Piazza del Piermarini e dalla Piazza
della Chiesa della Parrocchia di S. Maria
e di sostituire in luogo di quelle stesse
piante di Faggio in numero di due per
ogni pianta di Castagno che si toglie
e di piantare in luogo di quelle stesse
piante di Faggio in numero di due per
ogni pianta di Castagno che si toglie
e di piantare in luogo di quelle stesse
piante di Faggio in numero di due per
ogni pianta di Castagno che si toglie

1816

i platani, disposti ad
ovato, in doppia fila,
sostituiscono i faggi
(Archivio Parrocchiale)

la piazza del Piermarini

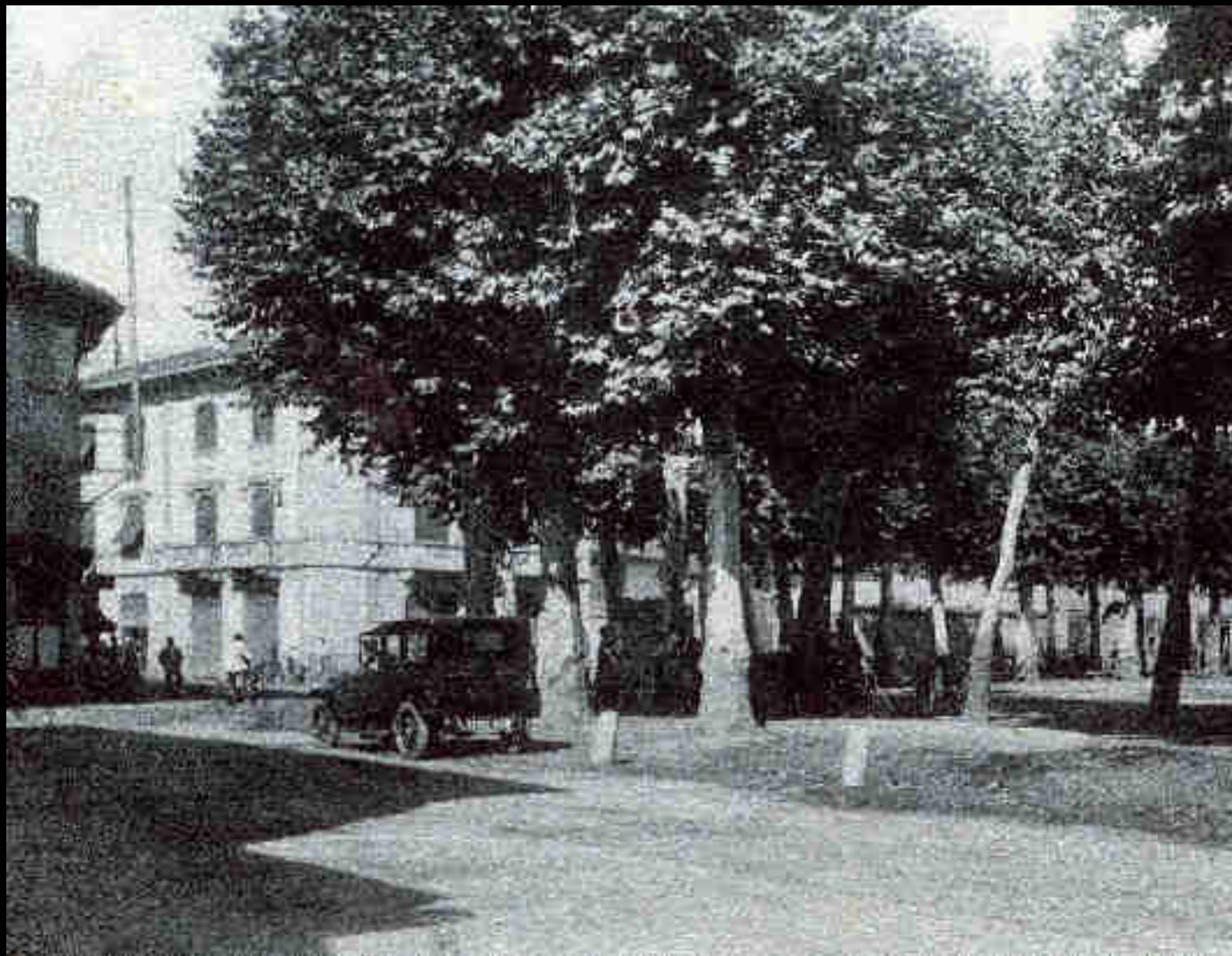

i platani negli anni '20

la piazza del Piermarini



anni '30: i nuovi platani

la piazza del Piermarini



anni '50

la piazza del Piermarini

Corriere Sera
9-X-65

LEVATA DI SCUDI CONTRO UNA DECISIONE DEL COMUNE

La scure minaccia a Parabiago i platani della piazza Maggiolini

Si vuole abbatterli per agevolare il traffico, ma gran parte della cittadinanza non è d'accordo. Il « principe dell'intarsio », che possedeva quel terreno, fece disegnare la piazza dal Piermarini e la donò alla parrocchia.



Parabiago. In piazza Maggiolini, con i platani che disegnano come abbattevoli, l'isola d'incrocio.

1965

2014 celebrazioni maggioliniane

Parabiago nel '700

Copyright 2014 © p. rimoldi

