

## CASCINA FERRARIO



**Ubicazione:** Parabiago, via XXX Settembre

**Datazione:** 1888 (antecedente)

**Stato di conservazione:** mantiene lo stato originario, e si presenta in buono stato

**Interventi:** manutenzione ordinaria

**Proprietà:** privata

**Uso prevalente:** residenza e attività produttive agricole

**Destinazione PRG:** E – in uso all'agricoltura

**Note e considerazioni:** è opportuno il recupero, oltre che della chiesa, anche dell'edificio adiacente e del piccolo cimitero, con l'intento di riportare alla luce l'originalità del complesso.

Sono stati effettuati dei lavori di manutenzione straordinaria per il rifacimento del tetto.

## CASCINA FRISASCA



**Ubicazione:** Arluno, confine con Villapia

**Datazione:** 1800 (presunta)

**Stato di conservazione:** ottimo

**Interventi:** manutenzione ordinaria

**Proprietà:** privata

**Uso prevalente:** residenza e attività produttive agricole

**Destinazione PRG:** nuclei edificati di interesse storico paesistico

**Vincoli vigenti:** Area parco del Roccolo

**Note e considerazioni:** il filare d'ingresso alla cascina è composto da gelsi di età non determinata, probabilmente una delle ultime tracce di questa coltura sul territorio.

## CASCINA RAIMONDI

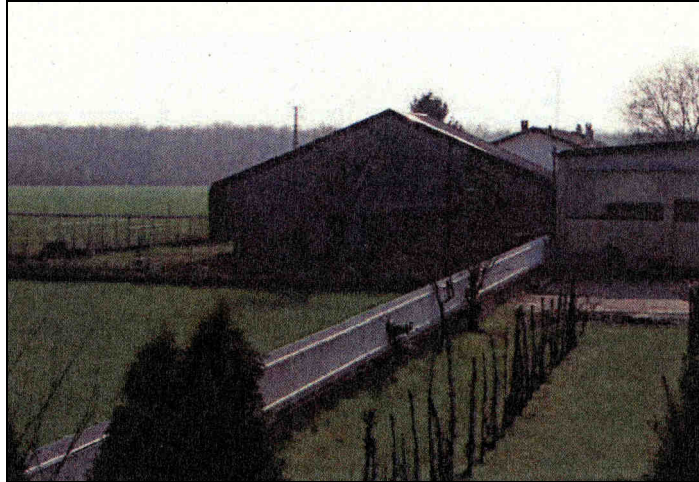

**Ubicazione:** Ravellino, frazione di Parabiago,

**Datazione:** 1888 (antecedente)

**Stato di conservazione:** si presenta in mediocri condizioni

**Uso prevalente:** attività produttive agricole

**Interventi:** manutenzione ordinaria

**Destinazione PRG:** E – in uso all'agricoltura

**Note e considerazioni:** possiede una buona struttura, ma necessita di alcuni interventi di manutenzione. È presente anche attività di apicoltura.

## CASCINA RANCILIO

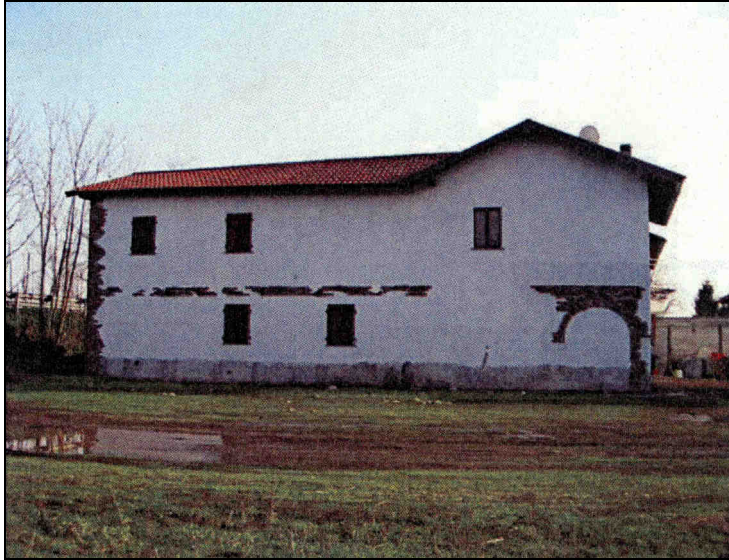

**Ubicazione:** Parabiago, all'interno del Parco del Roccolo

**Datazione:** 1800 (presunto)

**Stato di conservazione:** si presenta in ottimo stato. Appena ristrutturata

**Interventi:** manutenzione ordinaria

**Uso prevalente:** residenziale

**Destinazione PRG:** Residenziale

**Note e considerazioni:** la ristrutturazione ha mantenuto l'impianto originario e la struttura esistente. Si affaccia sulla Statale

# CASCINA RAVELLINO



**Ubicazione:** Ravellino, frazione di Parabiago, via Ravellino

**Datazione:** 1600 (presunto)

**Stato di conservazione:** presenta un notevole stato di degrado strutturale

**Interventi:** ristrutturazione dell'intero fabbricato

**Uso prevalente:** attività produttive agricole

**Destinazione PRG:** E – in uso all'agricoltura

**Vincoli vigenti:** Assenti

**Note e considerazioni:** questa cascina conserva ancora intatte le caratteristiche delle cascine lombarde. È ancora presente un piccolo vigneto, non in ottime condizioni, che testimonia la fiorente coltivazione delle viti per la produzione vinicola.

## CASCINA SAN GIACOMO



**Ubicazione:** Parabiago, nel Parco del Roccolo

**Datazione:** n.p.

**Stato di conservazione:** mediocre stato di conservazione

**Interventi:** ristrutturazione della struttura

**Uso prevalente:** in disuso

**Destinazione PRG:** E – in uso all'agricoltura

**Note e considerazioni:** impianto complesso e interessante. Poco distante da essa vi è una struttura industriale di medie dimensioni.

## CASCINA SANTA MARIA



**Ubicazione:** Ravellino, frazione di Parabiago, nel Parco del Roccolo

**Datazione:** n.p.

**Stato di conservazione:** si presenta in buone condizioni

**Interventi:** manutenzione ordinaria

**Uso prevalente:** attività produttive agricole e ricovero cavalli

**Destinazione PRG:** E – in uso all'agricoltura

**Note e considerazioni:** nessuna

## CASCINA ZANABONI



**Ubicazione:** Ravellino, frazione di Parabiago, all'interno del Parco del Roccolo.

**Datazione:** n.p.

**Stato di conservazione:** si presenta in un mediocre stato di conservazione

**Interventi:** ristrutturazione dell'intero fabbricato

**Uso prevalente:** attività produttive agricole.

**Destinazione PRG:** E – in uso all'agricoltura

**Note e considerazioni:** alcuni degli edifici sono dimessi e disabitati.