



«L'acqua personifica la preziosità della terra»  
(Joseph Ratzinger – 1974)

## ***Consorzio del Fiume Olona***

**«Dalla mappa del parco alla realizzazione delle reti»**  
**«Perché un Distretto Agricolo del Fiume Olona»**

***S.Vittore Olona – 3 Maggio 2012***



***La domanda di accreditamento***

***Il Distretto Agricolo della Valle del  
Fiume Olona***

in data 30 Novembre 2011 ha chiesto l'accREDITAMENTO presso la

***Regione Lombardia***  
per il tramite del

***Consorzio del Fiume Olona***  
in qualità di Ente Capofila

(Delibera di Giunta Regionale n. 624 del 15 ottobre 2010)



## ***Riferimenti legislativi*** (Livello Nazionale)

- **Decreto Legislativo 228/2004** in tema di “Orientamento e modernizzazione del Settore Agricolo” che disciplina i DISTRETTI RURALI & AGROALIMENTARI demandandone l’individuazione alle Regioni (articolo 13)
  
- **Legge 3 febbraio 2011 n. 4**: in tema di “Etichettatura e qualità dei prodotti alimentari” dispone l’estensione dei contratti di filiera e di distretto a rilevanza nazionale con particolare riguardo alla realizzazione di programmi di investimenti aventi carattere interprofessionale (articolo 1)



## ***Riferimenti legislativi*** *(Livello Regionale)*

- Legge Regionale 23 gennaio 2007 n. 1 in tema di “Strumenti di competitività per le imprese e per il territorio di Lombardia”
- Delibera Giunta Regionale n. 8/10085 2004 in tema di definizione dei requisiti per l’accreditamento dei Distretti Rurali



# ***I tempi di avvicinamento***

***Partenza: 20 ottobre 2010***

***(Preso in carico del Progetto da parte del Consorzio del Fiume Olona)***

## ***Fasi operative***

- Raccolta e formalizzazione adesioni alla Società di Distretto***
- Raccolta e formalizzazione adesioni al Comitato di Distretto***
- Studio del contesto e formalizzazione della relazione da abbinare alla domanda di accreditamento***

***Arrivo 1: 30 novembre 2011***

***(Consegna domanda in Regione Lombardia)***

***Arrivo 2: 12 marzo 2012***

***(Consegna in Regione Lombardia delle integrazioni alla domanda)***



# ***Le tappe di avvicinamento***

***(Profilo interno – consortile e programmatico)***

**□ n. 2 passaggi formali in Consiglio Direttivo & in Assemblea**

**□ n. 3 riunioni di studio della Commissione Tecnica Consortile**

**□ n. 9 incontri della Commissione Consortile di Accreditamento Distrettuale**



# ***Le tappe di avvicinamento***

***(Profilo esterno – di contesto e di contatto)***

- n. 2 incontri illustrativi di carattere pubblico (Stati Generali d'Olona)**
  
- n. 3 incontri illustrativi con imprenditori agricoli**
  
- n. 5 incontri di presentazione con associazioni datoriali (Coldiretti, Confagricoltura, Cia, Copagri, Assolombarda)**
  
- n. 3 incontri di presentazione con privati ed enti locali (enti, società, province, comuni)**



# Distretto Agricolo - la sua strutturazione

## Distretto Agricolo della Valle del Fiume Olona

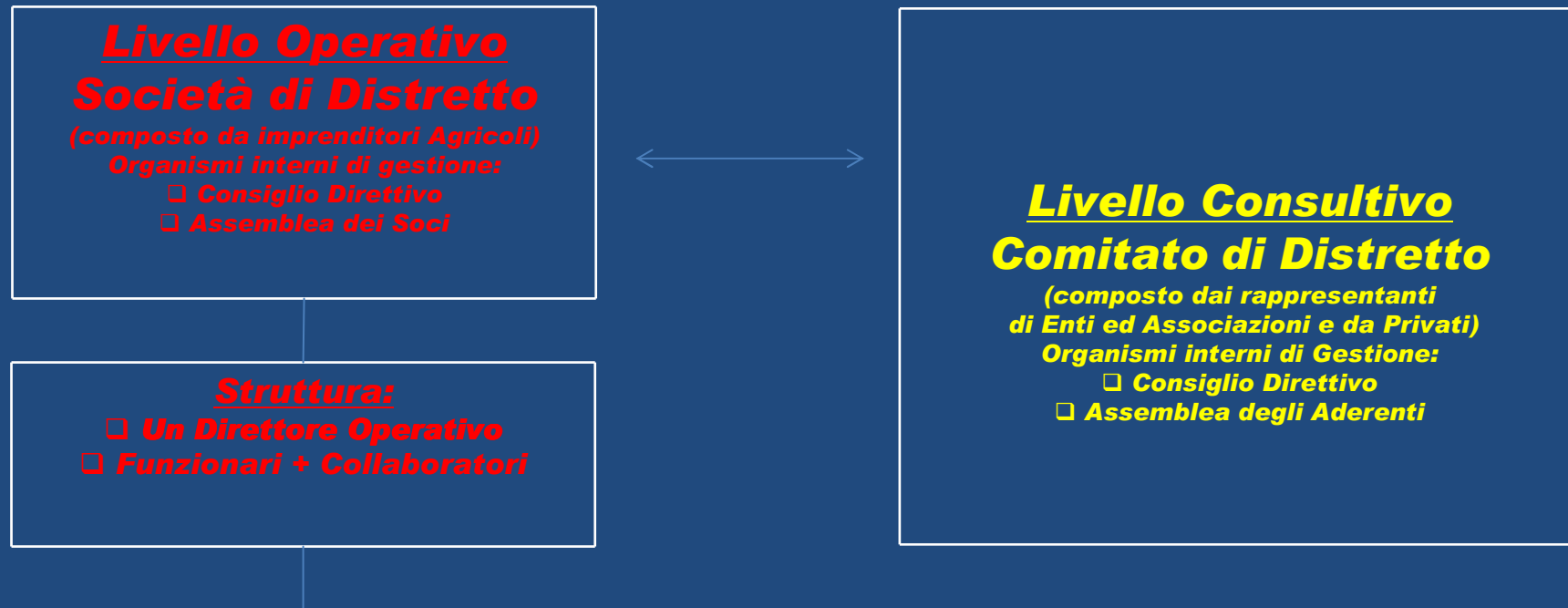

**Funzioni Specifiche:** 1) attuazione del piano di distretto; 2) Sviluppo & cantierizzazione progetti; 3) Ricerca dei canali di finanziamento; 3) Attività di monitoraggio, valutazione e rendicontazione





## ***Le adesioni alla società di distretto***

***(Livello operativo)***

***n. 30 imprese agricole ubicate in 12 Comuni della Provincia di Milano (Rho, Vanzago, Pogliano M.se, Nerviano, Parabiago, Canegrate, S. Vittore Olona, Legnano, Cornaredo, Busto Garolfo, Carro Maggiore, Pregnana M.se) ed in un Comune della Provincia di Varese (Olgiate O. )***



## ***Le adesioni al comitato di distretto***

***(Livello consultivo)***

- n. 02 *Assessorati Provinciali all'Agricoltura***  
***(Provincia di Milano e Provincia di Varese)***
- n. 05 *Associazioni Datoriali*** ***(Assolombarda – Cia-Codiretti – Confagricoltura – Copagri)***
- n. 03 *Società pubbliche e private ed enti***  
***(Fondazione Ferrario, Infrastrutture Nord Milano SpA, Lega Autonomie della Lombardia)***
- n. 14 *Amministrazioni Comunali*** ***(Pero – Rho – Vanzago – Pogliano M. – Nerviano – Parabiago – Canegrate – S. Vittore O. – Legnano – Castiglione O. – Olgiate O. – Marnate – Gornate O.)***



# ***Il contesto agricolo lombardo***

***(Aspetti qualificanti)***

- La maggior parte delle aziende agricole presenta caratteristiche di imprenditorialità abbinata ad un buon livello di competitività**
  
- La dimensione in termini di superficie delle aziende agricole lombarde è superiore di 2,50 volte alla media italiana**

**Fonte: Regione Lombardia – Programma di Sviluppo Rurale (2007 – 2013)**



# ***Il contesto agricolo lombardo***

***(Linee di sviluppo potenziale)***

- ❑ **Nel periodo 2000 – 2005 le imprese agricole iscritte alla CCIA (che sono il 94,00% delle imprese attive) sono diminuite in Lombardia del 3,40% contro una media nazionale del 9,10%**
- ❑ **L'occupazione stabile (in regime di tempo pieno) in agricoltura è pari al 50,00% delle forze effettive contro il 23,00% del livello nazionale**

**Fonte: Regione Lombardia – Programma di Sviluppo Rurale (2007 – 2013)**



## ***Il Distretto Agricolo:*** *prima informazione*

- ***Distretto Agricolo:*** linea e livelli delle decisioni (Società di Distretto e Comitato di Distretto)
- ***Società di Distretto:*** linee d'azione e competenze specifiche
- ***Società di Distretto:*** i vantaggi di un'adesione imprenditoriale
- ***Comitato di Distretto:*** i vantaggi di un'adesione territoriale

# Distretto Agricolo - linea e livelli delle decisioni

## Distretto Agricolo della Valle del Fiume Olona

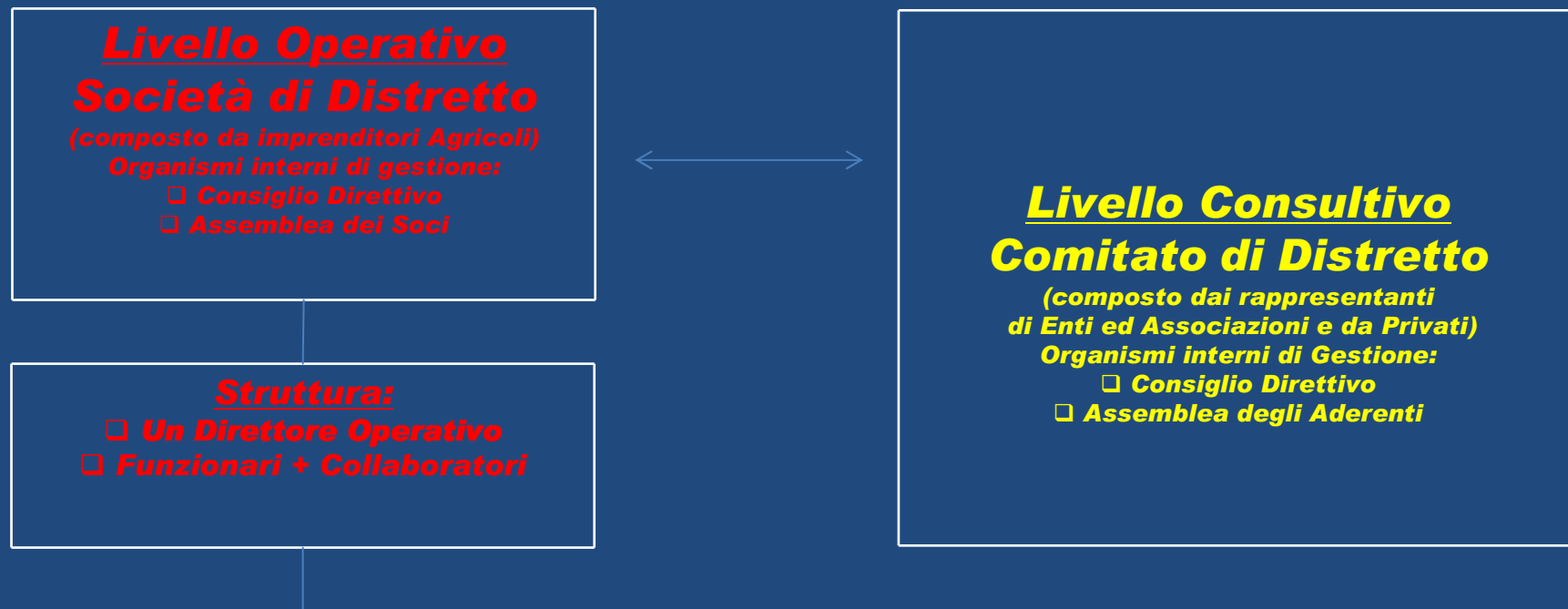

**Funzioni Specifiche:** 1) attuazione del piano di distretto; 2) Sviluppo & cantierizzazione progetti; 3) Ricerca dei canali di finanziamento; 3) Attività di monitoraggio, valutazione e rendicontazione



## ***Società di Distretto: linee d'azione e competenze specifiche - 1***

***La società di distretto ha le seguenti responsabilità e svolge le seguenti funzioni:***

- Rappresenta verso l'esterno e in modo unitario gli interessi del Distretto***
- Promuove e coordina l'elaborazione, il cofinanziamento e la realizzazione dei progetti in coerenza con gli obiettivi individuati nel Piano di Distretto***



## **Società di Distretto: linee d'azione e competenze specifiche - 2**

- Propone l'aggiornamento del piano di distretto in considerazione dell'evoluzione del contesto socio economico di riferimento e **tenendo conto delle osservazioni del Comitato di Distretto****
- Costituisce punto di riferimento per la raccolta, l'elaborazione dei dati relativi alla attività del Distretto in maniera tale da facilitare le attività di monitoraggio e controllo**
- Gestisce le risorse finanziarie destinate alla realizzazione delle attività di distretto rendicontando gli enti competenti**





## ***Società di Distretto: i vantaggi di un'adesione imprenditoriale - 1***

- ❑ ***Realizzare progetti di ampio respiro rispondendo ad esigenze diverse e **condividendo le risorse economiche ed umane** appartenenti alla Società di Distretto***
- ❑ ***Affrontare assieme agli altri imprenditori le problematiche di interesse comune rispetto al settore di appartenenza trovando **soluzioni comuni** anche con altri settori inseriti nel territorio***



## ***Società di Distretto: i vantaggi di un'adesione imprenditoriale - 2***

- Partecipare a bandi di interesse regionale e nazionali usufruendo di canali privilegiati di accesso***
- Condividere idee e risorse e programmare la propria crescita in considerazione in funzione delle condizioni di mercato***
- Partecipare ai tavoli istituzionali con maggiore possibilità di far sentire la propria voce e con maggiore possibilità di successo circa le idee proposte***



# **Comitato di Distretto: i vantaggi di un'adesione territoriale**

**Il Distretto Rurale, attraverso la Società di Distretto ed il Comitato di Distretto, è una **forma nuova di governo del territorio****

## **CIO' COMPORTA PER L'ENTE LOCALE ADERENTE**

- L'Ente Locale avrà la possibilità di **partecipare attivamente alla definizione dei Progetti** che, essendo stati elaborati dai soggetti componenti la Società di Distretto, costituiscono la valorizzazione del territorio**
- L'Ente Locale avrà la possibilità di **partecipare attivamente alla formulazione dei Contratti di Distretto** e, in questo modo, essere attore fondamentale a tutti i processi di programmazione negoziata che, al giorno d'oggi, sono quanto mai necessari per un sviluppo coordinato del territorio**



# La squadra consortile



- Fulvio Miscione** **Presidente**
- Marco Besozzi** **Vice Presidente - Delega tecnica**
- Galeazzo Molaschi** **Consigliere – Delega Distretto Agrario**
- Maurizio Balconi** **Funzionario Amministrativo**
- Pierangelo Banfi** **Funzionario Tecnico**
- Alfredo Balzarini** **Consulente Esterno - Ambiente**
- Valter Bertoncello** **Consulente Esterno - Ambiente**
- Emanuele Boscolo** **Consulente Esterno – Legale**
- Giuliano Degradi** **Consulente Esterno - Risorse Umane**
- Federico Gazzea** **Consulente Esterno - Riqualficazione**
- Claudio Moschini** **Consulente Esterno - Controllo & Gestione**
- Marco Pezzetta** **Consulente Esterno - Riqualficazione**
- Roberto Trotta** **Consulente Esterno - Fiscale & Tributario**

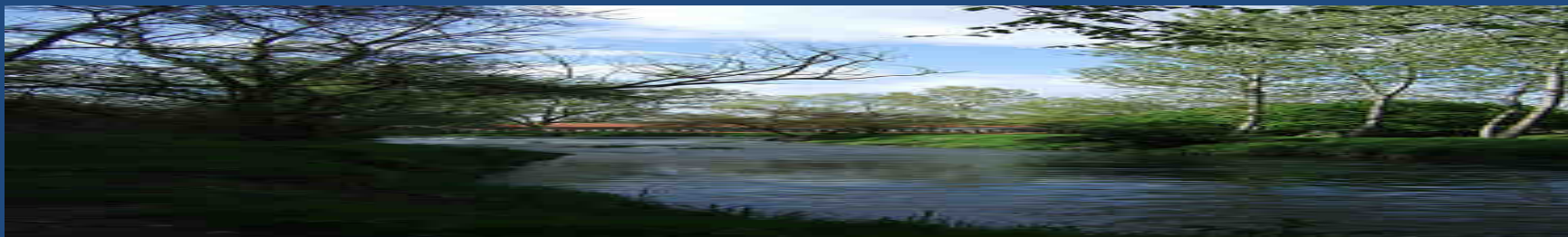

***Consorzio del Fiume Olona***  
***Via Luigi Morelli n. 34 – 21053 Castellanza (Va)***